



COMUNE DI MOZZECANE

Provincia di Verona

tav. n. **13** **3 3** **18**

ZONING - FOGLIO 3

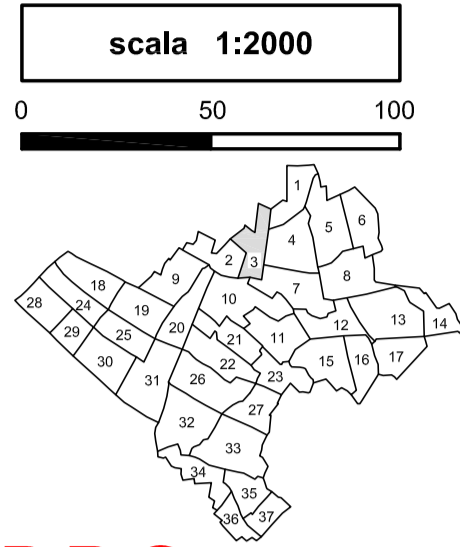

VARIANTE GENERALE AL P.R.G.

APPROVATA CON D.G.R.V. N. 2947 DEL 17.09.2004

- Modificata successivamente con:
- ◊ Variante parziale - art. 50, c. 4, L.R.V. n. 61/1985 e s.m.l. approvata con deliberazione del Consiglio Comunale n. 30 del 10.05.2005;
 - ◊ Variante parziale - art. 50, c. 9, L.R.V. n. 61/1985 e s.m.l. approvata con deliberazione del Consiglio Comunale n. 50 del 28.09.2006;
 - ◊ Variante parziale - art. 50, c. 4, L.R.V. n. 61/1985 e s.m.l. approvata con deliberazione del Consiglio Comunale n. 48 del 28.09.2006;
 - ◊ Variante parziale - art. 50, c. 4, L.R.V. n. 61/1985 e s.m.l. approvata con deliberazione del Consiglio Comunale n. 49 del 27.09.2007;
 - ◊ Variante parziale - art. 50, c. 3, L.R.V. n. 61/1985 e s.m.l. approvata con deliberazione della Giunta Regionale del Veneto n. 3803 del 27.11.2007.
 - ◊ Variante parziale - art. 50, c. 3, L.R.V. n. 61/1985 e s.m.l. approvata con deliberazione della Giunta Regionale del Veneto n. 4004 del 22.12.2009.
 - ◊ Variante parziale - art. 50, c. 3, L.R.V. n. 61/1985 e s.m.l. approvata con deliberazione della Giunta Regionale del Veneto n. 261 del 09.02.2010.
 - ◊ Variante parziale - art. 50, c. 3, L.R.V. n. 61/1985 e s.m.l. approvata con deliberazione del Consiglio Comunale n. 37 del 02.09.2010;
 - ◊ Variante parziale - art. 48, c. 7bis2, L.R.V. n. 11/2004 e s.m.l. approvata con deliberazione del Consiglio Comunale n. 50 del 25.11.2010;
 - ◊ Variante parziale - art. 50, c. 4, L.R.V. n. 61/1985 e s.m.l. approvata con deliberazione del Consiglio Comunale n. 25 del 21.07.2011;
 - ◊ Variante parziale - L.R.V. n. 552012 e s.m.l. approvata con deliberazione del Consiglio Comunale n. 9 del 19.03.2014;
 - ◊ Variante parziale - art. 50, c. 4, L.R.V. n. 61/1985 e s.m.l. approvata con deliberazione del Consiglio Comunale n. 9 del 18.03.2014;
 - ◊ Variante parziale - art. 18, c. 4, L.R.V. n. 11/2004 e s.m.l. approvata con deliberazione del Consiglio Comunale n. 17 del 14.07.2015;

SETTORE III TERRITORIO E AMBIENTE

limite di area

A indicatore di zona omogenea

1 indicatore progressivo di area

1 lotto inedificato

1 servizio esistente (vedi codici)

1 servizio futuro (vedi codici)

1 servizi della formazione e della cultura

1 servizi di interesse comune

1 servizi del verde e dello sport e parcheggi

1 fascia di rispetto

1 viabilità di progetto

1 delimitazione ambito corte rurale con individuazione

1 fascia di rispetto stradale e ferroviario - zone di rispetto

1 fascia di rispetto delle risorgive

indichazioni progettuali puntuali:

- attività produttiva da confermare
- attività produttiva da bloccare
- ▲ attività produttiva da trasferire
- * edificio significativo
- ⊙ edifici non più funzionali alla conduzione del fondo oggetto di schedatura
- ▭ ambito produttivo ai sensi del D.P.R. 447/98

codici dei servizi (○ = esistente - □ = previsto):

2	2	scuola per l'infanzia	16	16	centro culturale	39	39	ufficio pubblico
3	3	scuola elementare	17	17	centro sociale	52	52	ufficio postale
4	4	scuola dell'obbligo	18	18	sala riunioni	83	83	giardino pubblico
5	5	scuola superiore	21	21	cinema	84	84	impianti sportivi di base
9	9	chiesa	22	22	teatro	85	85	impianti sportivi per agonistica
10	10	opere parrocchiali	27	27	casa per anziani	95	95	parcheggi
12	12	cimitero	34	34	ospedale	P	P	parcheggi
15	15	biblioteca	37	37	municipio			

