

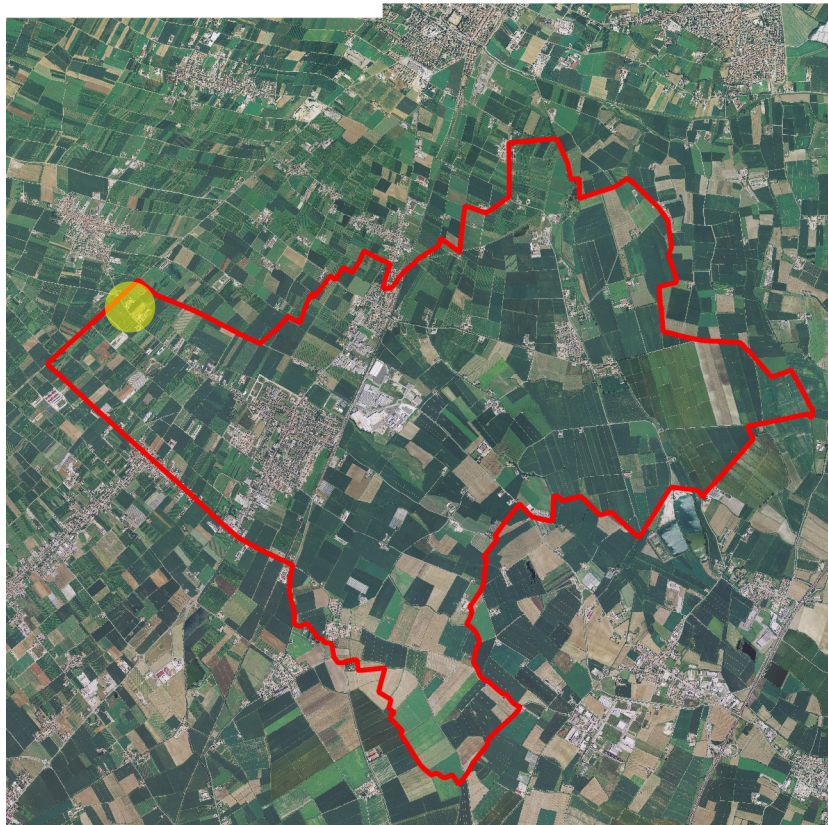

SCHEDATURA DEGLI EDIFICI RURALI EX ART. 10 L.R. 24/85

DENOMINAZIONE: **VOLPINI**
NUMERO CORTE: **CR/26**



Individuazione degli edifici all'interno del territorio comunale

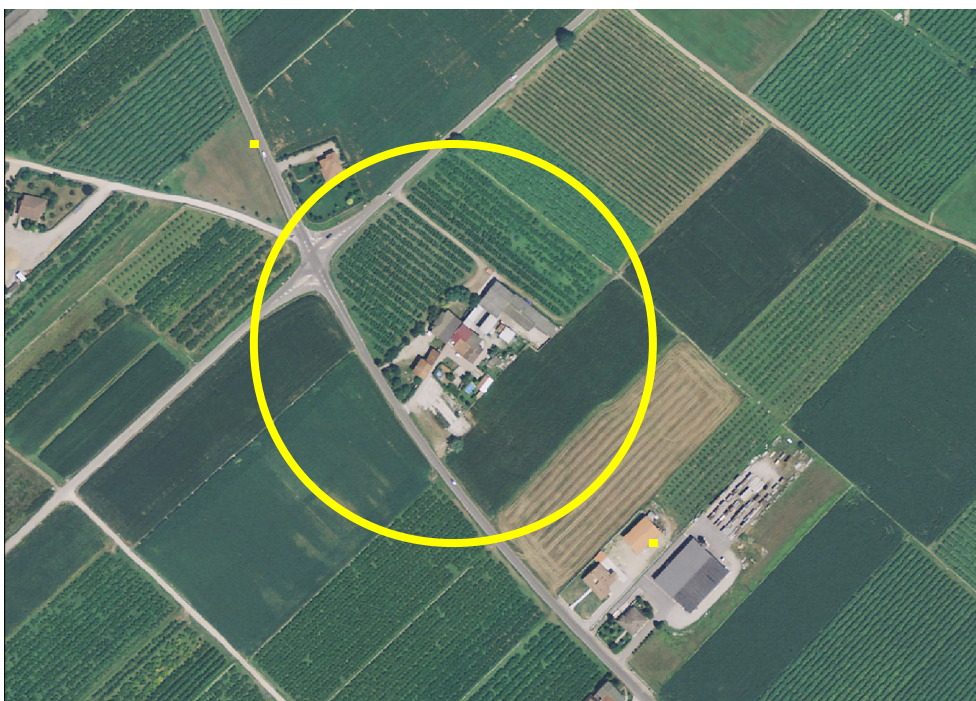

estratto ortofoto

| |
|-----------------|
| CR01 |
| QUAIARA |
| CR02 |
| CA' QUAIARA |
| CR03 |
| CORTE PALU' |
| CR04 |
| CORTE CLELIA |
| CR05 |
| CORTE STELLINA |
| CR06 |
| PIZZAL |
| CR07 |
| CORTE MATILDE |
| CR08 |
| CANOVA |
| CR09 |
| CR10 |
| CR11 |
| CASARIA |
| CR12 |
| CORTE BARCHETTI |
| CR13 |
| CORTE PRADELLA |
| CR14 |
| MOLINO DI SOTTO |
| CR15 |
| LE CAPANNE |
| CR16 |
| LA CASARIA |
| CR17 |
| CAMPO DEL GAL |
| CR18 |
| ROCCHETTO |
| CR19 |
| CORTE FONTANON |
| CR20 |
| EX |
| ESSICATOI |
| CR21 |
| CA' BIANCA |
| CR22 |
| CORTE MONTECIE |
| CR23 |
| CALIARE |
| CR24 |
| IL LOGHINO |
| CR25 |
| CORTE PRADON |
| CR26 |
| VOLPINI |
| CR27 |
| CR28 |
| MURIELLO |
| CR29 |
| VILLANOVA |
| CR30 |
| COLOMBARO LA |
| CR31 |
| CAPELLINA |
| CR32 |
| TURBINA |
| CR33 |
| QUISTELLO |



ESTRATTI CATASTALI

ESTRATTO CATASTO STORICO ANNO 1906 SCALA 1:2000

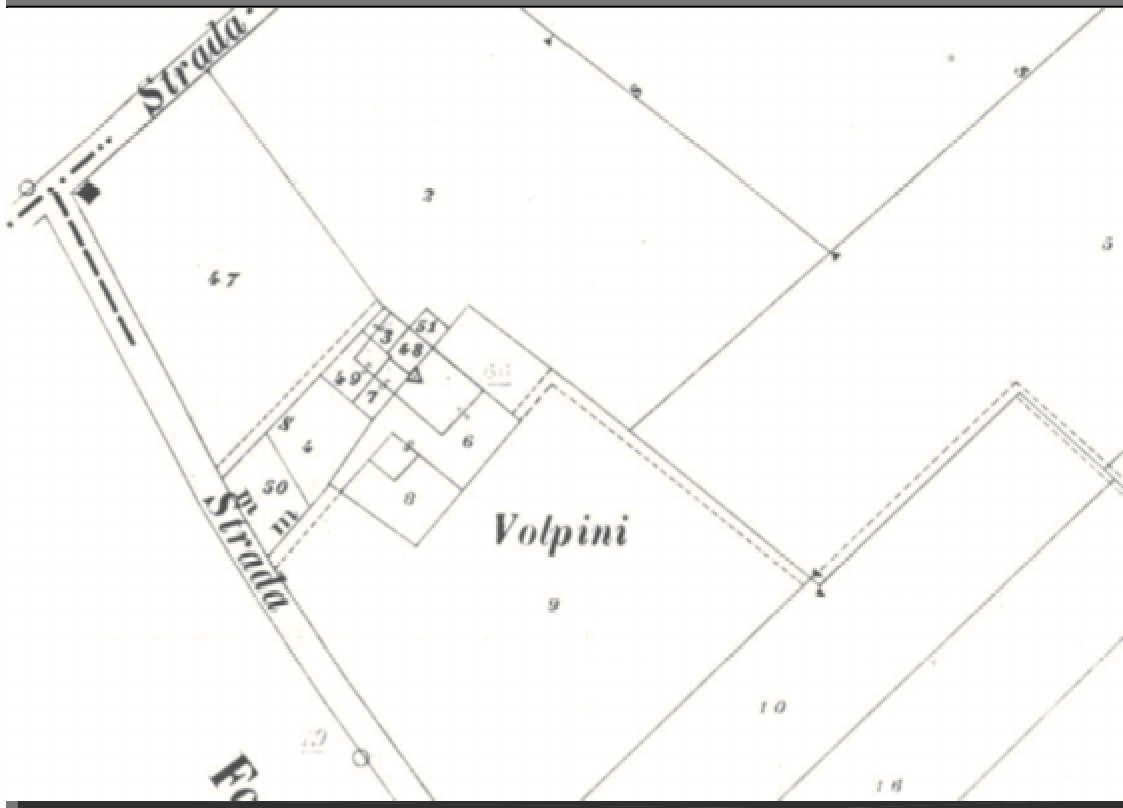

ESTRATTO CATASTO ANNO 2017 SCALA 1:2000 CON AMBITO CORTE – FOGLIO: 18



SCHEMA DEGLI INTERVENTI PREVISTI



| N. CORTE | NOME CODICE EDIFICIO | GRADO PROTEZIONE | PRESCRIZIONI PUNTUALI |
|----------|-------------------------|---------------------|---|
| CR 26 | VOLPINI | | <p>Il muro di cinta venga mantenuto e tutelato; ne è vietata la demolizione.</p> <p>Per l'edificio AX si dispone che venga ripristinata una copertura a due falde sul prospetto ovest e ne vengano eliminati, o quanto meno ridotti, gli aggetti (terrazzi) esistenti, al fine di rispettare la tipologia agricola prevalente della zona. La porzione di copertura a nord ovest delle scale andrà uniformata a quella del corpo principale.</p> |
| | AX | 5 | |
| | AY | 4 | |



PLANIMETRIE STATO DI FATTO

ESTRATTO C.T.R. SCALA 1:5000

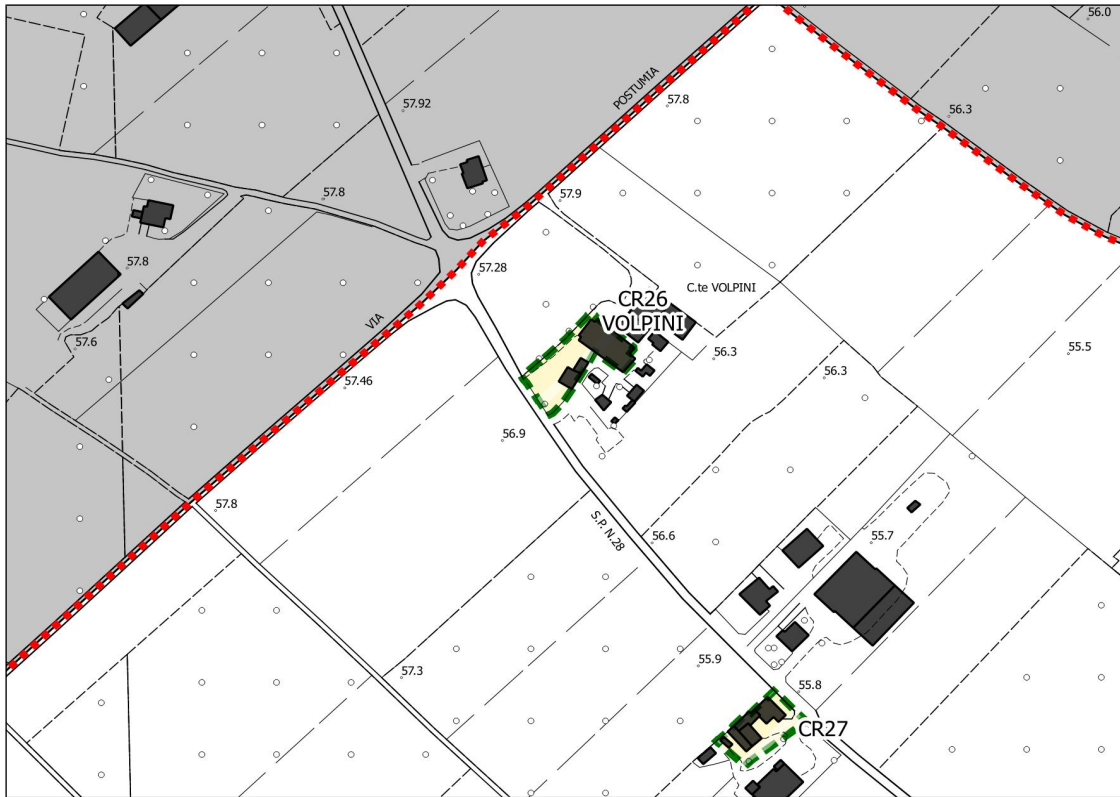

ESTRATTO C.T.R. CON CONI VISUALI SCALA 1:2000

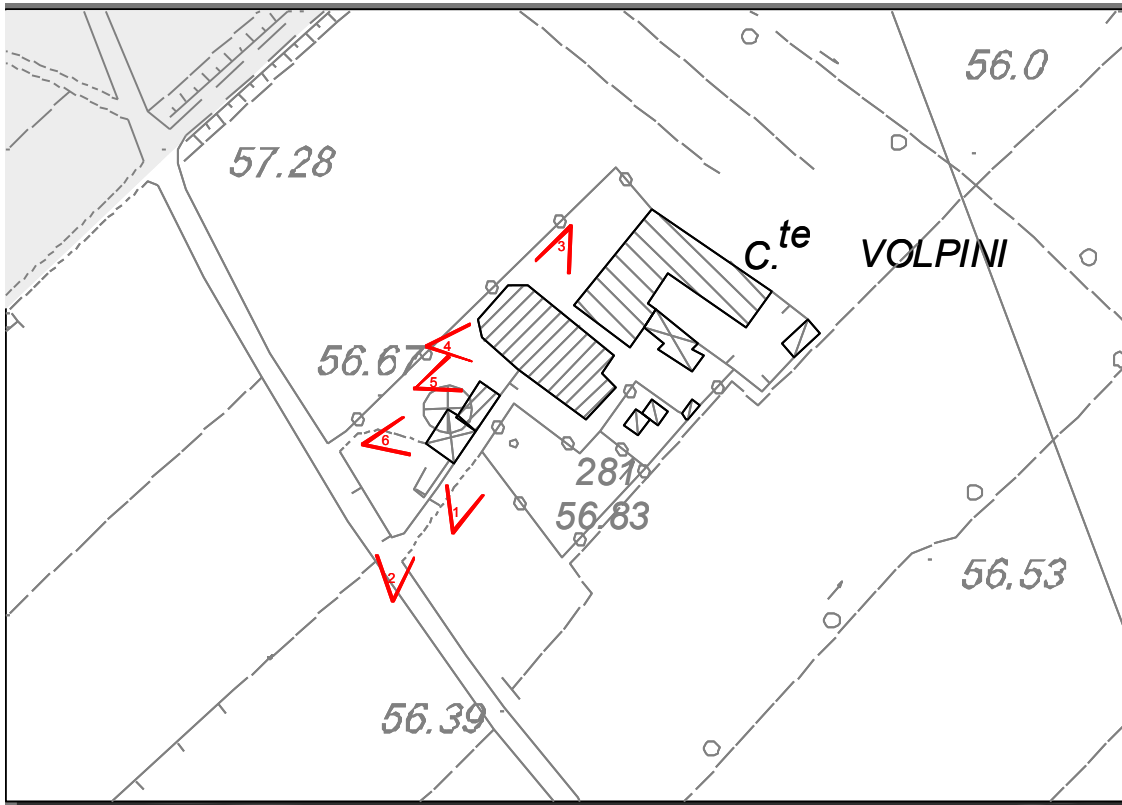



DOCUMENTAZIONE FOTOGRAFICA

FOTO 1



FOTO 2





FOTO 3



FOTO 4





FOTO 5



FOTO 6





| SCHEDA B | COMUNE DI MOZZECANE PROVINCIA DI VERONA | | SCHEDA UNITÀ EDILIZIA | |
|--|---|---|---|-----------|
| | | | CODICE: | AX |
| EDIFICIO INDIVIDUATO AI SENSI DELLA: | | | | |
| - LEGGE 1089 - LEGGE 1497 - L.R. 58 | <input type="checkbox"/> <input type="checkbox"/> <input type="checkbox"/> | - L.R. 24/85 - O ASSIMILABILE | <input checked="" type="checkbox"/> <input type="checkbox"/> | |
| NUMERO PIANI: VOLUME MC. SUPERFICIE COP. MQ | 3 5.376 672 | | | |
| TIPOLOGIA: | | | | |
| - ISOLATO - IN CORTINA - A CORTE - A SCHIERA - ALTRO | <input type="checkbox"/> <input type="checkbox"/> <input type="checkbox"/> <input checked="" type="checkbox"/> <input type="checkbox"/> | | | |
| CONTESTO AMBIENTALE: | | | | |
| - A PARCO - GIARDINO - ORTO - SCOP. A DEST. AGRICOLA | <input type="checkbox"/> <input type="checkbox"/> <input type="checkbox"/> <input type="checkbox"/> | - BROLO - CENTRO STORICO - NUCLEO RURALE - ALTRO | <input type="checkbox"/> <input type="checkbox"/> <input checked="" type="checkbox"/> <input type="checkbox"/> | |
| EPOCA IMPIANTO ORIGINARIO: 1946-1961 | | | | |
| INTERVENTI SUCCESSIVI: | | | | |
| DI MODESTA ENTITÀ DI PESANTE ENTITÀ | <input type="checkbox"/> <input type="checkbox"/> | | | |
| PARTICOLARI DI RILIEVO: | | | | |
| ARCHITETTONICO SCULTOREO PITTORICO | <input type="checkbox"/> <input type="checkbox"/> <input type="checkbox"/> | | | |
| CARATTERISTICHE COSTRUTTIVE E MATERIALI: | | | | |
| STRUTTURE VERTICALI: | | STATO DI CONSERVAZIONE: | | |
| LEGNO COTTO SASSO ALTRO | <input type="checkbox"/> <input checked="" type="checkbox"/> <input type="checkbox"/> <input checked="" type="checkbox"/> | buono mediocre cattivo | <input checked="" type="checkbox"/> <input type="checkbox"/> <input type="checkbox"/> | |
| STRUTTURE ORIZZONTALI: | | STATO DI CONSERVAZIONE: | | |
| FERRO LATEROCEMENTO C.A. LEGNO | <input type="checkbox"/> <input checked="" type="checkbox"/> <input type="checkbox"/> <input type="checkbox"/> | buono mediocre cattivo | <input checked="" type="checkbox"/> <input type="checkbox"/> <input type="checkbox"/> | |
| COPERTURE: | | STATO DI CONSERVAZIONE: | | |
| LATERIZIO LEGNO LAMIERA ALTRO | <input checked="" type="checkbox"/> <input type="checkbox"/> <input type="checkbox"/> <input type="checkbox"/> | buono mediocre cattivo | <input checked="" type="checkbox"/> <input type="checkbox"/> <input type="checkbox"/> | |
| STATO DI CONS. COMPLESSIVO: | BUONO | | | |
| STATO DI CONS. STRUTTURE: | BUONO | | | |



| SCHEDA B | COMUNE DI MOZZECANE | | SCHEDA UNITÀ EDILIZIA | |
|---|-------------------------------------|--------------------------------|-------------------------------------|----|
| | PROVINCIA DI VERONA | | CODICE: | AY |
| EDIFICIO INDIVIDUATO AI SENSI DELLA: | | | | |
| - LEGGE 1089 | <input type="checkbox"/> | - L.R. 24/85 | <input checked="" type="checkbox"/> | |
| - LEGGE 1497 | <input type="checkbox"/> | - O ASSIMILABILE | <input type="checkbox"/> | |
| - L.R. 58 | <input type="checkbox"/> | | | |
| NUMERO PIANI: 2 | | | | |
| VOLUME MC. 784 | | | | |
| SUPERFICIE COP. MQ 112 | | | | |
| TIPOLOGIA: | | | | |
| - ISOLATO | <input checked="" type="checkbox"/> | | | |
| - IN CORTINA | <input type="checkbox"/> | | | |
| - A CORTE | <input type="checkbox"/> | | | |
| - A SCHIERA | <input type="checkbox"/> | | | |
| - ALTRO | <input type="checkbox"/> | | | |
| CONTESTO AMBIENTALE: | | | | |
| - A PARCO | <input type="checkbox"/> | - BROLO | <input type="checkbox"/> | |
| - GIARDINO | <input type="checkbox"/> | - CENTRO STORICO | <input type="checkbox"/> | |
| - ORTO | <input type="checkbox"/> | - NUCLEO RURALE | <input checked="" type="checkbox"/> | |
| - SCOP. A DEST. AGRICOLA | <input type="checkbox"/> | - ALTRO | <input type="checkbox"/> | |
| EPOCA IMPIANTO ORIGINARIO: 1946-1961 | | | | |
| INTERVENTI SUCCESSIVI: | | | | |
| DI MODESTA ENTITÀ | <input type="checkbox"/> | | | |
| DI PESANTE ENTITÀ | <input type="checkbox"/> | | | |
| PARTICOLARI DI RILIEVO: | | | | |
| ARCHITETTONICO | <input type="checkbox"/> | | | |
| SCULTOREO | <input type="checkbox"/> | | | |
| PITTORICO | <input type="checkbox"/> | | | |
| CARATTERISTICHE COSTRUTTIVE E MATERIALI: | | | | |
| STRUTTURE VERTICALI: | | STATO DI CONSERVAZIONE: | | |
| LEGNO | <input type="checkbox"/> | buono | <input type="checkbox"/> | |
| COTTO | <input type="checkbox"/> | mediocre | <input checked="" type="checkbox"/> | |
| SASSO | <input type="checkbox"/> | cattivo | <input type="checkbox"/> | |
| ALTRO | <input checked="" type="checkbox"/> | | | |
| STRUTTURE ORIZZONTALI: | | STATO DI CONSERVAZIONE: | | |
| FERRO | <input type="checkbox"/> | buono | <input type="checkbox"/> | |
| LATEROCEMENTO | <input type="checkbox"/> | mediocre | <input checked="" type="checkbox"/> | |
| C.A. | <input type="checkbox"/> | cattivo | <input type="checkbox"/> | |
| LEGNO | <input checked="" type="checkbox"/> | | | |
| COPERTURE: | | STATO DI CONSERVAZIONE: | | |
| LATERIZIO | <input checked="" type="checkbox"/> | buono | <input type="checkbox"/> | |
| LEGNO | <input type="checkbox"/> | mediocre | <input checked="" type="checkbox"/> | |
| LAMIERA | <input type="checkbox"/> | cattivo | <input type="checkbox"/> | |
| ALTRO | <input type="checkbox"/> | | | |
| STATO DI CONS. COMPLESSIVO: | | MEDIOCRE | | |
| STATO DI CONS. STRUTTURE: | | MEDIOCRE | | |