

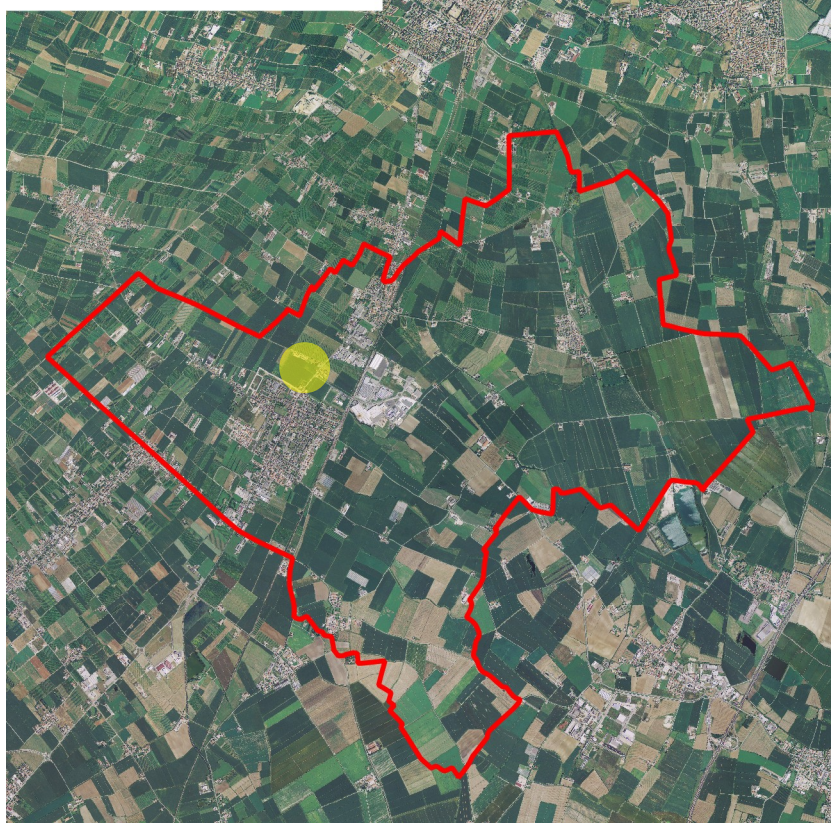

SCHEDATURA DEGLI EDIFICI RURALI EX ART. 10 L.R. 24/85

DENOMINAZIONE: **MURIELLO**
NUMERO CORTE: **CR/28**



Individuazione degli edifici all'interno del territorio comunale

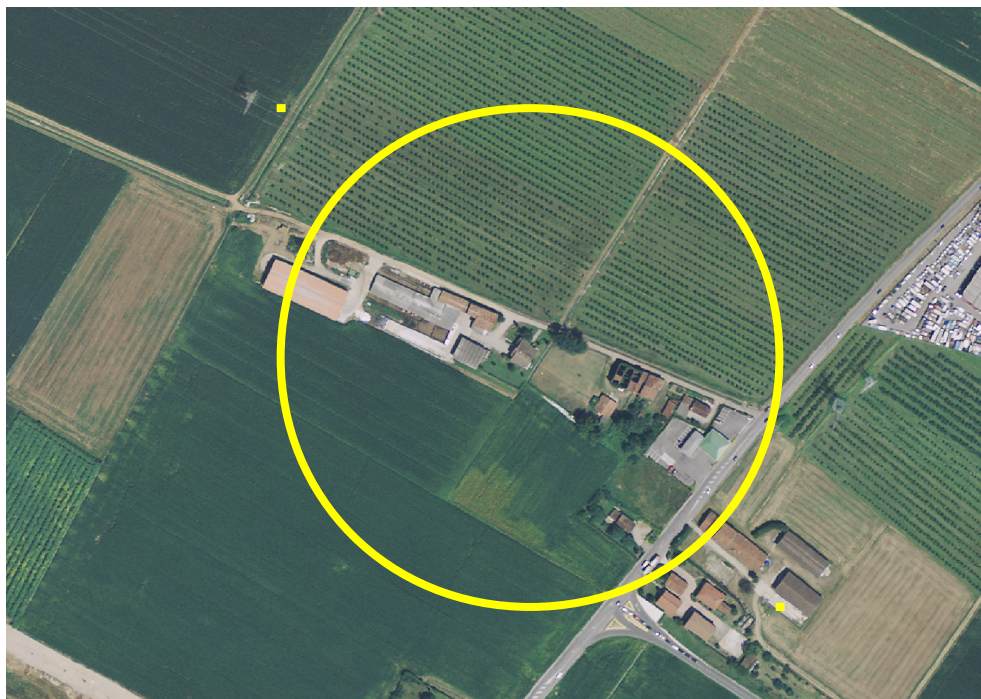

estratto ortofoto

CR01
QUAIARA
CR02
CA' QUAIARA
CR03
CORTE PALU'
CR04
CORTE
CLELIA
CR05
CORTE
STELLINA
CR06
PIZZAL
CR07
CORTE
MATILDE
CR08
CANOVA
CR09
CR10
CR11
CASARIA
CR12
CORTE
BARCHETTI
CR13
CORTE
PRADELLA
CR14
MOLINO DI
SOTTO
CR15
LE CAPANNE
CR16
LA CASARIA
CR17
CAMPO DEL
GAL
CR18
ROCCHETTO
CR19
CORTE
FONTANON
CR20
EX
ESSICATOI
CR21
CA' BIANCA
CR22
CORTE
MONTECIE
CR23
CALIARE
CR24
IL LOGHINO
CR25
CORTE
PRADON
CR26
VOLPINI
CR27
CR28
MURIELLO
CR29
VILLANOVA
CR30
COLOMBARO
LA
CR31
CAPELLINA
CR32
TURBINA
CR33
QUISTELLO



ESTRATTI CATASTALI

ESTRATTO CATASTO STORICO ANNO 1906 SCALA 1:2000

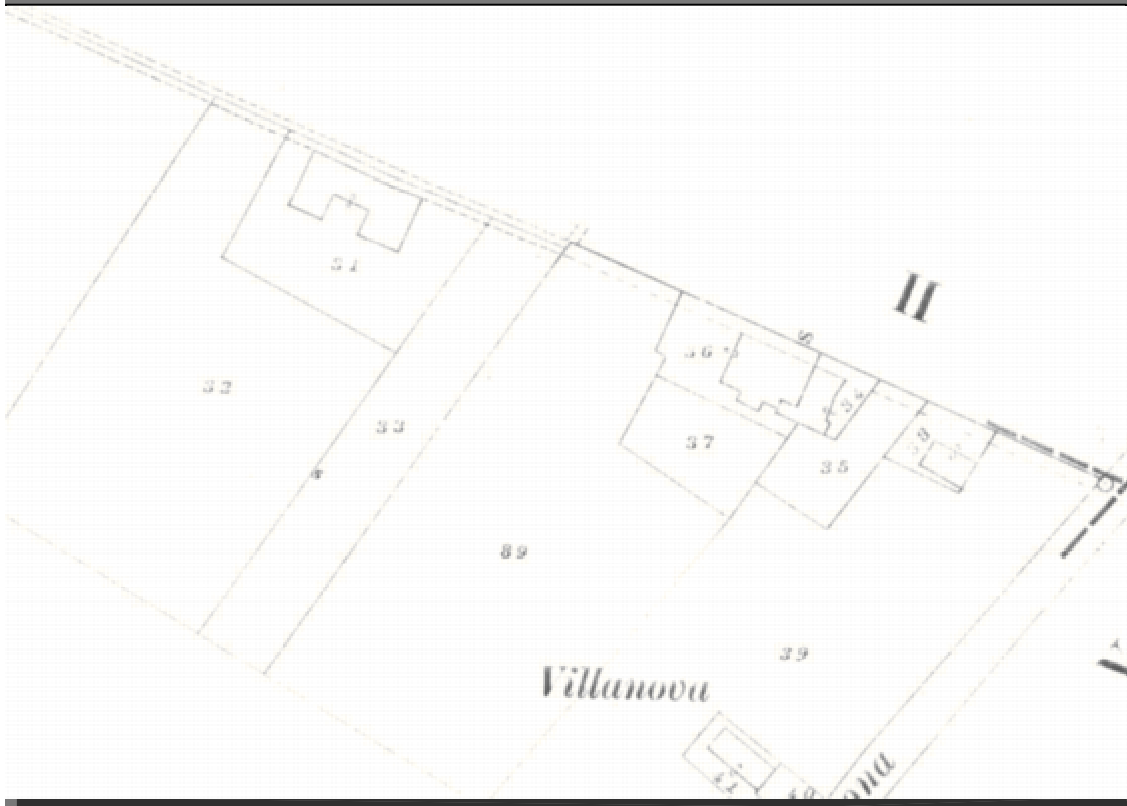

ESTRATTO CATASTO ANNO 2017 SCALA 1:2000 CON AMBITO CORTE – FOGLIO: 19

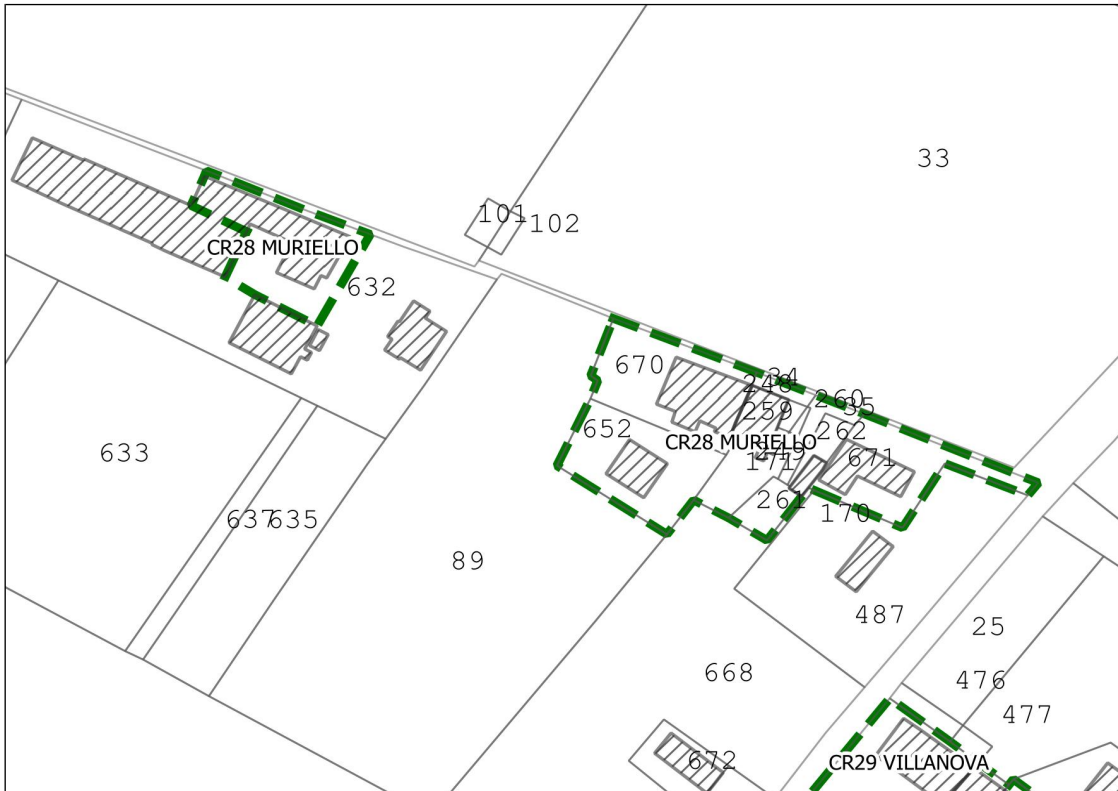

SCHEMA DEGLI INTERVENTI PREVISTI



N. CORTE	NOME CODICE EDIFICIO	GRADO PROTEZIONE	PRESCRIZIONI PUNTUALI
CR 28	MURIELLO		<p>Gli edifici FY ed FZ, valutata la loro legittimità, potranno essere accorpati in contiguità con l'edificio FX.</p> <p>Gli edifici GA e GD, valutata la loro legittimità, potranno essere accorpati in un unico edificio ad un piano. Tale edificio, che potrà avere anche una destinazione d'uso di annesso alle residenza, dovrà essere ubicato sul retro degli edifici GB e GC, a distanza legale dagli stessi e avere una copertura a due falde disposte parallelamente alle falde degli edifici GB e GC.</p> <p>L'edificio GG, valutata la sua legittimità, potrà essere demolito e ricostruito a distanza legale dall'edificio GE, anche in accorpamento con l'edificio GH. Gli edifici GH e GG, che sono strutture agricolo – produttive, non potranno essere adibiti ad allevamento di animali una volta recuperato all'uso residenziale o simile l'edificio GE.</p>
	FX	5	
	FY	5	
	FZ	6	
	GB	4	
	GC	5	
	GA	(stralciato)	
	GD	(stralciato)	
	GE	4	
	GH	(stralciato)	
	GG	(stralciato)	



PLANIMETRIE STATO DI FATTO

ESTRATTO C.T.R. SCALA 1:5000



ESTRATTO C.T.R. CON CONI VISUALI SCALA 1:2000

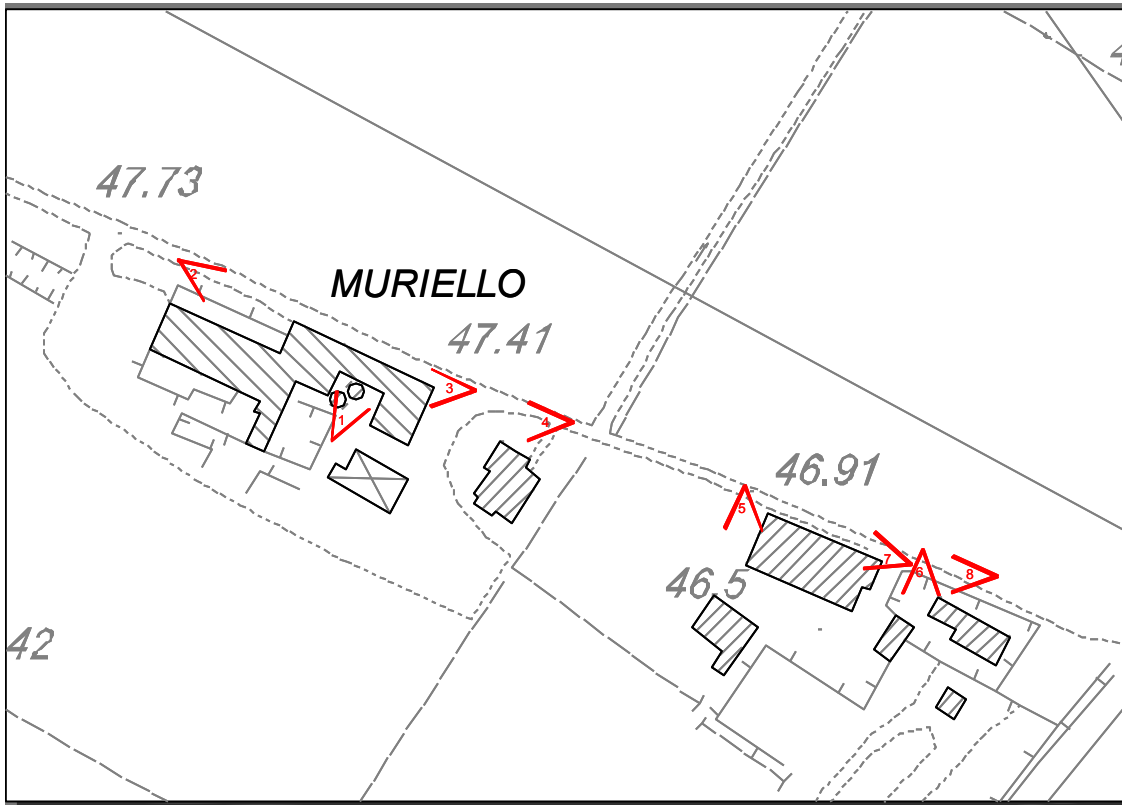



DOCUMENTAZIONE FOTOGRAFICA

FOTO 1



FOTO 2



FOTO 3



FOTO 4



FOTO 5



FOTO 6





FOTO 7



FOTO 8





SCHEDA B	COMUNE DI MOZZECANE PROVINCIA DI VERONA		SCHEDA UNITÀ EDILIZIA	
			CODICE:	FX
EDIFICIO INDIVIDUATO AI SENSI DELLA:				
- LEGGE 1089 - LEGGE 1497 - L.R. 58	<input type="checkbox"/> <input type="checkbox"/> <input type="checkbox"/>	- L.R. 24/85 - O ASSIMILABILE	<input checked="" type="checkbox"/> <input type="checkbox"/>	
NUMERO PIANI: VOLUME MC. SUPERFICIE COP. MQ	2 564 94			
TIPOLOGIA:				
- ISOLATO - IN CORTINA - A CORTE - A SCHIERA - ALTRO	<input checked="" type="checkbox"/> <input type="checkbox"/> <input type="checkbox"/> <input type="checkbox"/> <input type="checkbox"/>			
CONTESTO AMBIENTALE:				
- A PARCO - GIARDINO - ORTO - SCOP. A DEST. AGRICOLA	<input type="checkbox"/> <input type="checkbox"/> <input type="checkbox"/> <input type="checkbox"/>	- BROLO - CENTRO STORICO - NUCLEO RURALE - ALTRO	<input type="checkbox"/> <input type="checkbox"/> <input checked="" type="checkbox"/> <input type="checkbox"/>	
EPOCA IMPIANTO ORIGINARIO: 1901-1945				
INTERVENTI SUCCESSIVI:				
DI MODESTA ENTITÀ DI PESANTE ENTITÀ	<input type="checkbox"/> <input type="checkbox"/>			
PARTICOLARI DI RILIEVO:				
ARCHITETTONICO SCULTOREO PITTORICO	<input type="checkbox"/> <input type="checkbox"/> <input type="checkbox"/>			
CARATTERISTICHE COSTRUTTIVE E MATERIALI:				
STRUTTURE VERTICALI:		STATO DI CONSERVAZIONE:		
LEGNO COTTO SASSO ALTRO	<input type="checkbox"/> <input type="checkbox"/> <input type="checkbox"/> <input checked="" type="checkbox"/>	buono mediocre cattivo	<input type="checkbox"/> <input type="checkbox"/> <input checked="" type="checkbox"/>	
STRUTTURE ORIZZONTALI:		STATO DI CONSERVAZIONE:		
FERRO LATEROCEMENTO C.A. LEGNO	<input type="checkbox"/> <input type="checkbox"/> <input type="checkbox"/> <input checked="" type="checkbox"/>	buono mediocre cattivo	<input type="checkbox"/> <input type="checkbox"/> <input checked="" type="checkbox"/>	
COPERTURE:		STATO DI CONSERVAZIONE:		
LATERIZIO LEGNO LAMIERA ALTRO	<input checked="" type="checkbox"/> <input type="checkbox"/> <input type="checkbox"/> <input type="checkbox"/>	buono mediocre cattivo	<input type="checkbox"/> <input type="checkbox"/> <input checked="" type="checkbox"/>	
STATO DI CONS. COMPLESSIVO:	CATTIVO			
STATO DI CONS. STRUTTURE:	CATTIVO			



SCHEDA B	COMUNE DI MOZZECANE PROVINCIA DI VERONA		SCHEDA UNITÀ EDILIZIA	
			CODICE:	FY
EDIFICIO INDIVIDUATO AI SENSI DELLA:				
- LEGGE 1089 - LEGGE 1497 - L.R. 58	<input type="checkbox"/> <input type="checkbox"/> <input type="checkbox"/>	- L.R. 24/85 - O ASSIMILABILE	<input checked="" type="checkbox"/> <input type="checkbox"/>	
NUMERO PIANI: VOLUME MC. SUPERFICIE COP. MQ	1 224 56			
TIPOLOGIA:				
- ISOLATO - IN CORTINA - A CORTE - A SCHIERA - ALTRO	<input type="checkbox"/> <input type="checkbox"/> <input type="checkbox"/> <input type="checkbox"/> <input checked="" type="checkbox"/>			
CONTESTO AMBIENTALE:				
- A PARCO - GIARDINO - ORTO - SCOP. A DEST. AGRICOLA	<input type="checkbox"/> <input type="checkbox"/> <input type="checkbox"/> <input type="checkbox"/>	- BROLO - CENTRO STORICO - NUCLEO RURALE - ALTRO	<input type="checkbox"/> <input type="checkbox"/> <input checked="" type="checkbox"/> <input type="checkbox"/>	
EPOCA IMPIANTO ORIGINARIO: 1962-1981				
INTERVENTI SUCCESSIVI:				
DI MODESTA ENTITÀ DI PESANTE ENTITÀ	<input type="checkbox"/> <input type="checkbox"/>			
PARTICOLARI DI RILIEVO:				
ARCHITETTONICO SCULTOREO PITTORICO	<input type="checkbox"/> <input type="checkbox"/> <input type="checkbox"/>			
CARATTERISTICHE COSTRUTTIVE E MATERIALI:				
STRUTTURE VERTICALI:		STATO DI CONSERVAZIONE:		
LEGNO COTTO SASSO ALTRO	<input type="checkbox"/> <input type="checkbox"/> <input type="checkbox"/> <input checked="" type="checkbox"/>	buono mediocre cattivo	<input type="checkbox"/> <input type="checkbox"/> <input checked="" type="checkbox"/>	
STRUTTURE ORIZZONTALI:		STATO DI CONSERVAZIONE:		
FERRO LATEROCEMENTO C.A. LEGNO	<input type="checkbox"/> <input type="checkbox"/> <input type="checkbox"/> <input checked="" type="checkbox"/>	buono mediocre cattivo	<input type="checkbox"/> <input type="checkbox"/> <input checked="" type="checkbox"/>	
COPERTURE:		STATO DI CONSERVAZIONE:		
LATERIZIO LEGNO LAMIERA ALTRO	<input checked="" type="checkbox"/> <input type="checkbox"/> <input type="checkbox"/> <input type="checkbox"/>	buono mediocre cattivo	<input type="checkbox"/> <input type="checkbox"/> <input checked="" type="checkbox"/>	
STATO DI CONS. COMPLESSIVO:	CATTIVO			
STATO DI CONS. STRUTTURE:	CATTIVO			



SCHEDA B	COMUNE DI MOZZECANE PROVINCIA DI VERONA		SCHEDA UNITÀ EDILIZIA	
			CODICE:	FZ
EDIFICIO INDIVIDUATO AI SENSI DELLA:				
- LEGGE 1089 - LEGGE 1497 - L.R. 58	<input type="checkbox"/> <input type="checkbox"/> <input type="checkbox"/>	- L.R. 24/85 - O ASSIMILABILE	<input checked="" type="checkbox"/> <input type="checkbox"/>	
NUMERO PIANI: VOLUME MC. SUPERFICIE COP. MQ				
	108 36			
TIPOLOGIA:				
- ISOLATO - IN CORTINA - A CORTE - A SCHIERA - ALTRO	<input type="checkbox"/> <input checked="" type="checkbox"/> <input type="checkbox"/> <input type="checkbox"/> <input type="checkbox"/>			
CONTESTO AMBIENTALE:				
- A PARCO - GIARDINO - ORTO - SCOP. A DEST. AGRICOLA	<input type="checkbox"/> <input type="checkbox"/> <input type="checkbox"/> <input type="checkbox"/>	- BROLO - CENTRO STORICO - NUCLEO RURALE - ALTRO	<input type="checkbox"/> <input type="checkbox"/> <input checked="" type="checkbox"/> <input type="checkbox"/>	
EPOCA IMPIANTO ORIGINARIO: 1962 - 1981				
INTERVENTI SUCCESSIVI:				
DI MODESTA ENTITÀ DI PESANTE ENTITÀ	<input type="checkbox"/> <input type="checkbox"/>			
PARTICOLARI DI RILIEVO:				
ARCHITETTONICO SCULTOREO PITTORICO	<input type="checkbox"/> <input type="checkbox"/> <input type="checkbox"/>			
CARATTERISTICHE COSTRUTTIVE E MATERIALI:				
STRUTTURE VERTICALI:		STATO DI CONSERVAZIONE:		
LEGNO COTTO SASSO ALTRO	<input type="checkbox"/> <input type="checkbox"/> <input type="checkbox"/> <input checked="" type="checkbox"/>	buono mediocre cattivo	<input checked="" type="checkbox"/> <input checked="" type="checkbox"/> <input type="checkbox"/>	
STRUTTURE ORIZZONTALI:		STATO DI CONSERVAZIONE:		
FERRO LATEROCEMENTO C.A. LEGNO	<input type="checkbox"/> <input type="checkbox"/> <input type="checkbox"/> <input checked="" type="checkbox"/>	buono mediocre cattivo	<input checked="" type="checkbox"/> <input type="checkbox"/> <input type="checkbox"/>	
COPERTURE:		STATO DI CONSERVAZIONE:		
LATERIZIO LEGNO LAMIERA ALTRO	<input checked="" type="checkbox"/> <input type="checkbox"/> <input type="checkbox"/> <input type="checkbox"/>	buono mediocre cattivo	<input checked="" type="checkbox"/> <input type="checkbox"/> <input type="checkbox"/>	
STATO DI CONS. COMPLESSIVO:		BUONO		
STATO DI CONS. STRUTTURE:		BUONO		



SCHEDA B	COMUNE DI MOZZECANE PROVINCIA DI VERONA		SCHEDA UNITÀ EDILIZIA	
			CODICE:	GB
EDIFICIO INDIVIDUATO AI SENSI DELLA:				
- LEGGE 1089 - LEGGE 1497 - L.R. 58	<input type="checkbox"/> <input type="checkbox"/> <input type="checkbox"/>	- L.R. 24/85 - O ASSIMILABILE	<input checked="" type="checkbox"/> <input type="checkbox"/>	
NUMERO PIANI: 2 VOLUME MC. 1.664 SUPERFICIE COP. MQ 208				
TIPOLOGIA:				
- ISOLATO - IN CORTINA - A CORTE - A SCHIERA - ALTRO	<input type="checkbox"/> <input checked="" type="checkbox"/> <input type="checkbox"/> <input type="checkbox"/> <input type="checkbox"/>			
CONTESTO AMBIENTALE:				
- A PARCO - GIARDINO - ORTO - SCOP. A DEST. AGRICOLA	<input type="checkbox"/> <input type="checkbox"/> <input type="checkbox"/> <input type="checkbox"/>	- BROLO - CENTRO STORICO - NUCLEO RURALE - ALTRO	<input type="checkbox"/> <input type="checkbox"/> <input checked="" type="checkbox"/> <input type="checkbox"/>	
EPOCA IMPIANTO ORIGINARIO: 1901 - 1945				
INTERVENTI SUCCESSIVI:				
DI MODESTA ENTITÀ DI PESANTE ENTITÀ	<input type="checkbox"/> <input type="checkbox"/>			
PARTICOLARI DI RILIEVO:				
ARCHITETTONICO SCULTOREO PITTORICO	<input type="checkbox"/> <input type="checkbox"/> <input type="checkbox"/>			
CARATTERISTICHE COSTRUTTIVE E MATERIALI:				
STRUTTURE VERTICALI:		STATO DI CONSERVAZIONE:		
LEGNO COTTO SASSO ALTRO	<input type="checkbox"/> <input checked="" type="checkbox"/> <input type="checkbox"/> <input checked="" type="checkbox"/>	buono mediocre cattivo	<input type="checkbox"/> <input checked="" type="checkbox"/> <input type="checkbox"/>	
STRUTTURE ORIZZONTALI:		STATO DI CONSERVAZIONE:		
FERRO LATEROCEMENTO C.A. LEGNO	<input type="checkbox"/> <input type="checkbox"/> <input type="checkbox"/> <input checked="" type="checkbox"/>	buono mediocre cattivo	<input type="checkbox"/> <input checked="" type="checkbox"/> <input type="checkbox"/>	
COPERTURE:		STATO DI CONSERVAZIONE:		
LATERIZIO LEGNO LAMIERA ALTRO	<input checked="" type="checkbox"/> <input type="checkbox"/> <input type="checkbox"/> <input type="checkbox"/>	buono mediocre cattivo	<input type="checkbox"/> <input checked="" type="checkbox"/> <input type="checkbox"/>	
STATO DI CONS. COMPLESSIVO:		MEDIOCRE		
STATO DI CONS. STRUTTURE:		MEDIOCRE		



SCHEDA B	COMUNE DI MOZZECANE PROVINCIA DI VERONA		SCHEDA UNITÀ EDILIZIA	
			CODICE:	GC
EDIFICIO INDIVIDUATO AI SENSI DELLA:				
- LEGGE 1089 - LEGGE 1497 - L.R. 58	<input type="checkbox"/> <input type="checkbox"/> <input type="checkbox"/>	- L.R. 24/85 - O ASSIMILABILE	<input checked="" type="checkbox"/> <input type="checkbox"/>	
NUMERO PIANI: VOLUME MC. SUPERFICIE COP. MQ	3 2.304 288			
TIPOLOGIA:				
- ISOLATO - IN CORTINA - A CORTE - A SCHIERA - ALTRO	<input type="checkbox"/> <input checked="" type="checkbox"/> <input type="checkbox"/> <input type="checkbox"/> <input type="checkbox"/>			
CONTESTO AMBIENTALE:				
- A PARCO - GIARDINO - ORTO - SCOP. A DEST. AGRICOLA	<input type="checkbox"/> <input type="checkbox"/> <input type="checkbox"/> <input type="checkbox"/>	- BROLO - CENTRO STORICO - NUCLEO RURALE - ALTRO	<input type="checkbox"/> <input type="checkbox"/> <input checked="" type="checkbox"/> <input type="checkbox"/>	
EPOCA IMPIANTO ORIGINARIO: 1901 - 1945				
INTERVENTI SUCCESSIVI:				
DI MODESTA ENTITÀ DI PESANTE ENTITÀ	<input type="checkbox"/> <input type="checkbox"/>			
PARTICOLARI DI RILIEVO:				
ARCHITETTONICO SCULTOREO PITTORICO	<input type="checkbox"/> <input type="checkbox"/> <input type="checkbox"/>			
CARATTERISTICHE COSTRUTTIVE E MATERIALI:				
STRUTTURE VERTICALI:		STATO DI CONSERVAZIONE:		
LEGNO COTTO SASSO ALTRO	<input type="checkbox"/> <input checked="" type="checkbox"/> <input checked="" type="checkbox"/> <input type="checkbox"/>	buono mediocre cattivo	<input type="checkbox"/> <input type="checkbox"/> <input checked="" type="checkbox"/>	
STRUTTURE ORIZZONTALI:		STATO DI CONSERVAZIONE:		
FERRO LATEROCEMENTO C.A. LEGNO	<input type="checkbox"/> <input type="checkbox"/> <input type="checkbox"/> <input checked="" type="checkbox"/>	buono mediocre cattivo	<input type="checkbox"/> <input type="checkbox"/> <input checked="" type="checkbox"/>	
COPERTURE:		STATO DI CONSERVAZIONE:		
LATERIZIO LEGNO LAMIERA ALTRO	<input checked="" type="checkbox"/> <input type="checkbox"/> <input type="checkbox"/> <input type="checkbox"/>	buono mediocre cattivo	<input type="checkbox"/> <input type="checkbox"/> <input checked="" type="checkbox"/>	
STATO DI CONS. COMPLESSIVO:	CATTIVO			
STATO DI CONS. STRUTTURE:	CATTIVO			



SCHEDA B	COMUNE DI MOZZECANE PROVINCIA DI VERONA		SCHEDA UNITÀ EDILIZIA	
			CODICE:	GE
EDIFICIO INDIVIDUATO AI SENSI DELLA:				
- LEGGE 1089 - LEGGE 1497 - L.R. 58	<input type="checkbox"/> <input type="checkbox"/> <input type="checkbox"/>	- L.R. 24/85 - O ASSIMILABILE	<input checked="" type="checkbox"/> <input type="checkbox"/>	
NUMERO PIANI: 2 VOLUME MC. 3.200 SUPERFICIE COP. MQ 400				
TIPOLOGIA:				
- ISOLATO - IN CORTINA - A CORTE - A SCHIERA - ALTRO	<input checked="" type="checkbox"/> <input type="checkbox"/> <input type="checkbox"/> <input type="checkbox"/> <input type="checkbox"/>			
CONTESTO AMBIENTALE:				
- A PARCO - GIARDINO - ORTO - SCOP. A DEST. AGRICOLA	<input type="checkbox"/> <input type="checkbox"/> <input type="checkbox"/> <input type="checkbox"/>	- BROLO - CENTRO STORICO - NUCLEO RURALE - ALTRO	<input type="checkbox"/> <input type="checkbox"/> <input checked="" type="checkbox"/> <input type="checkbox"/>	
EPOCA IMPIANTO ORIGINARIO: 1901 - 1945				
INTERVENTI SUCCESSIVI:				
DI MODESTA ENTITÀ DI PESANTE ENTITÀ	<input type="checkbox"/> <input type="checkbox"/>			
PARTICOLARI DI RILIEVO:				
ARCHITETTONICO SCULTOREO PITTORICO	<input type="checkbox"/> <input type="checkbox"/> <input type="checkbox"/>			
CARATTERISTICHE COSTRUTTIVE E MATERIALI:				
STRUTTURE VERTICALI:		STATO DI CONSERVAZIONE:		
LEGNO COTTO SASSO ALTRO	<input type="checkbox"/> <input checked="" type="checkbox"/> <input type="checkbox"/> <input type="checkbox"/>	buono mediocre cattivo	<input type="checkbox"/> <input type="checkbox"/> <input checked="" type="checkbox"/>	
STRUTTURE ORIZZONTALI:		STATO DI CONSERVAZIONE:		
FERRO LATEROCEMENTO C.A. LEGNO	<input type="checkbox"/> <input type="checkbox"/> <input type="checkbox"/> <input checked="" type="checkbox"/>	buono mediocre cattivo	<input type="checkbox"/> <input type="checkbox"/> <input checked="" type="checkbox"/>	
COPERTURE:		STATO DI CONSERVAZIONE:		
LATERIZIO LEGNO LAMIERA ALTRO	<input checked="" type="checkbox"/> <input type="checkbox"/> <input type="checkbox"/> <input type="checkbox"/>	buono mediocre cattivo	<input type="checkbox"/> <input type="checkbox"/> <input checked="" type="checkbox"/>	
STATO DI CONS. COMPLESSIVO:		CATTIVO		
STATO DI CONS. STRUTTURE:		CATTIVO		