

LEGENDA SIMBOLI	
	Punto luce rilevato

PLANIMETRIA D'INSIEME

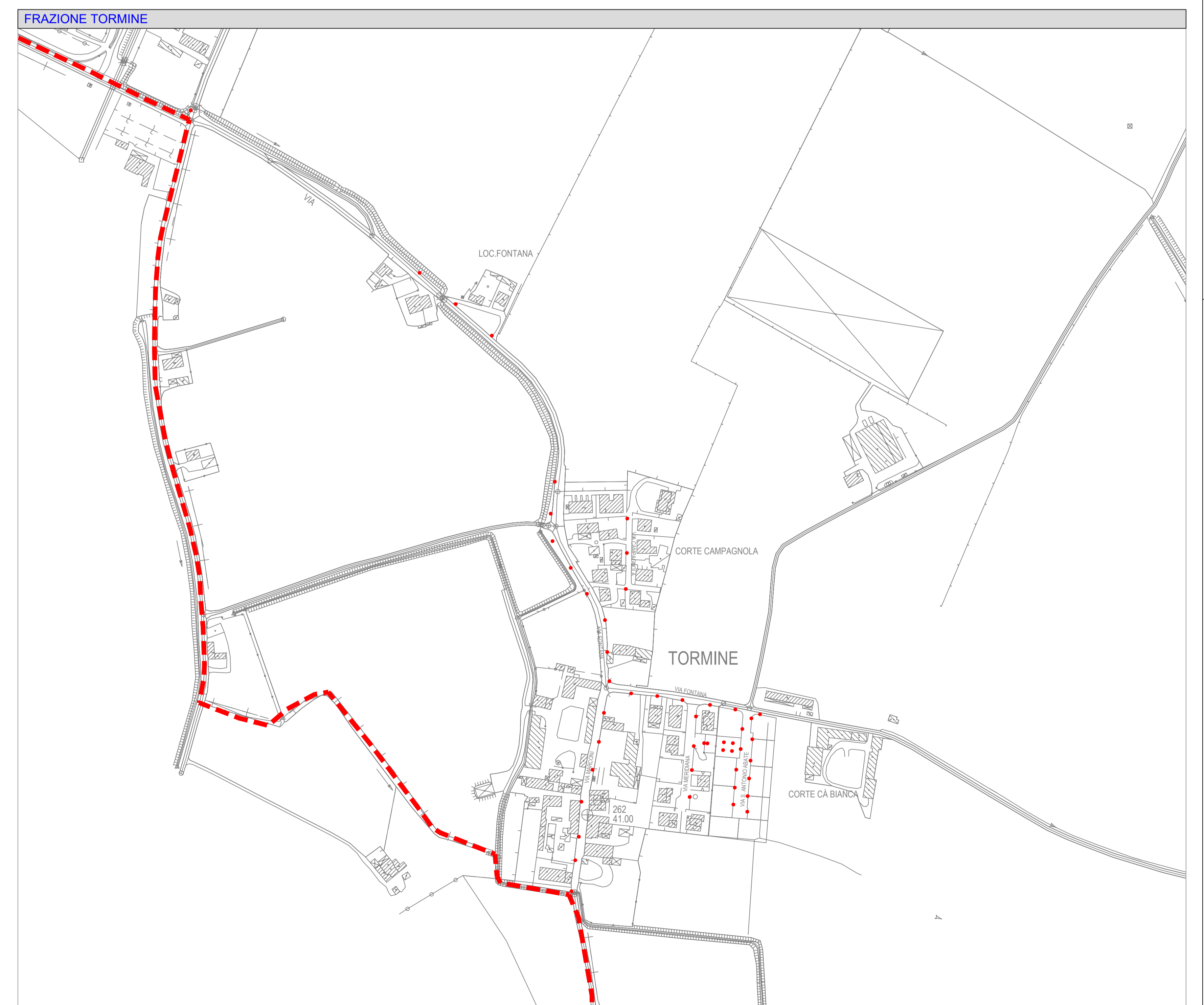
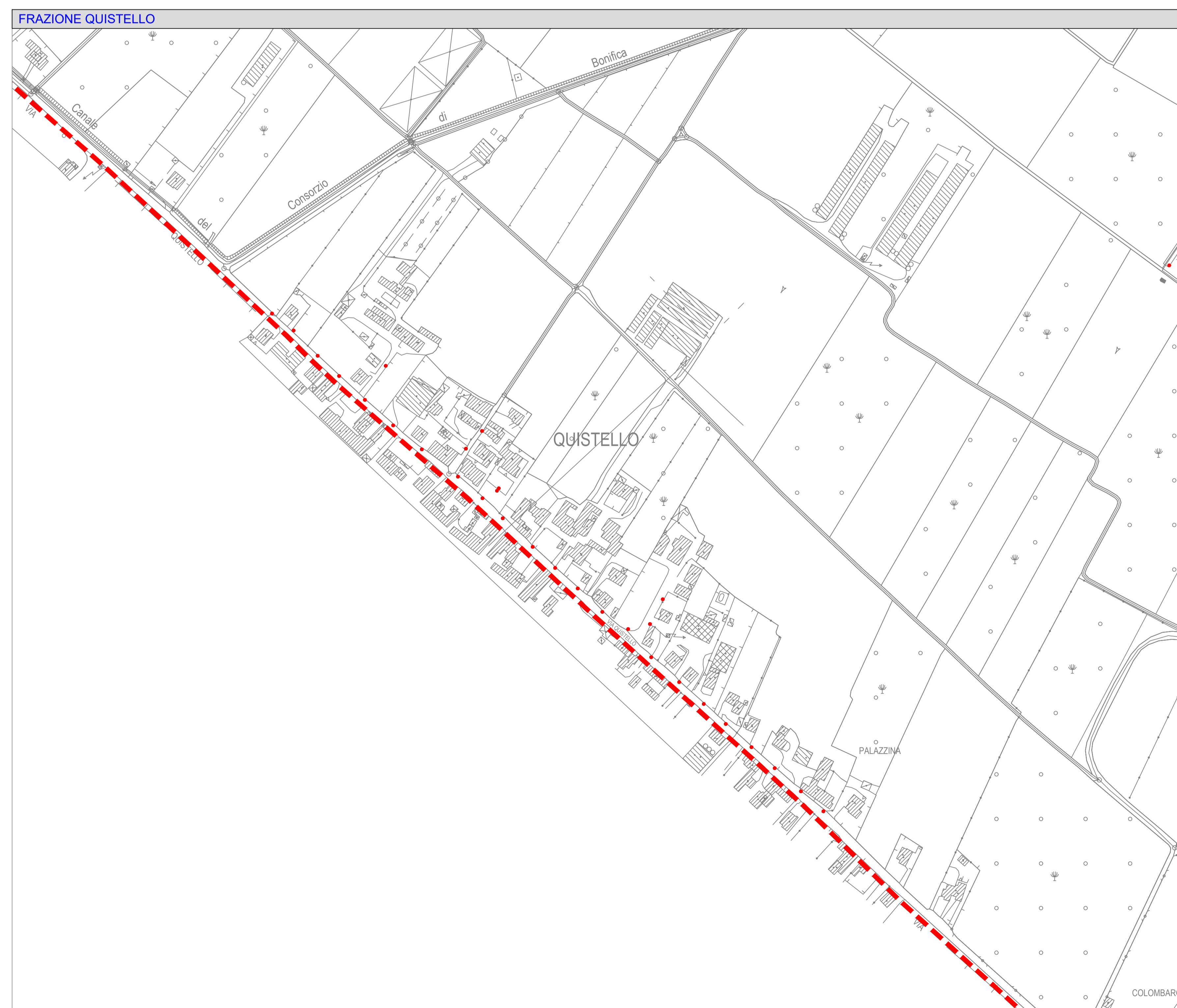
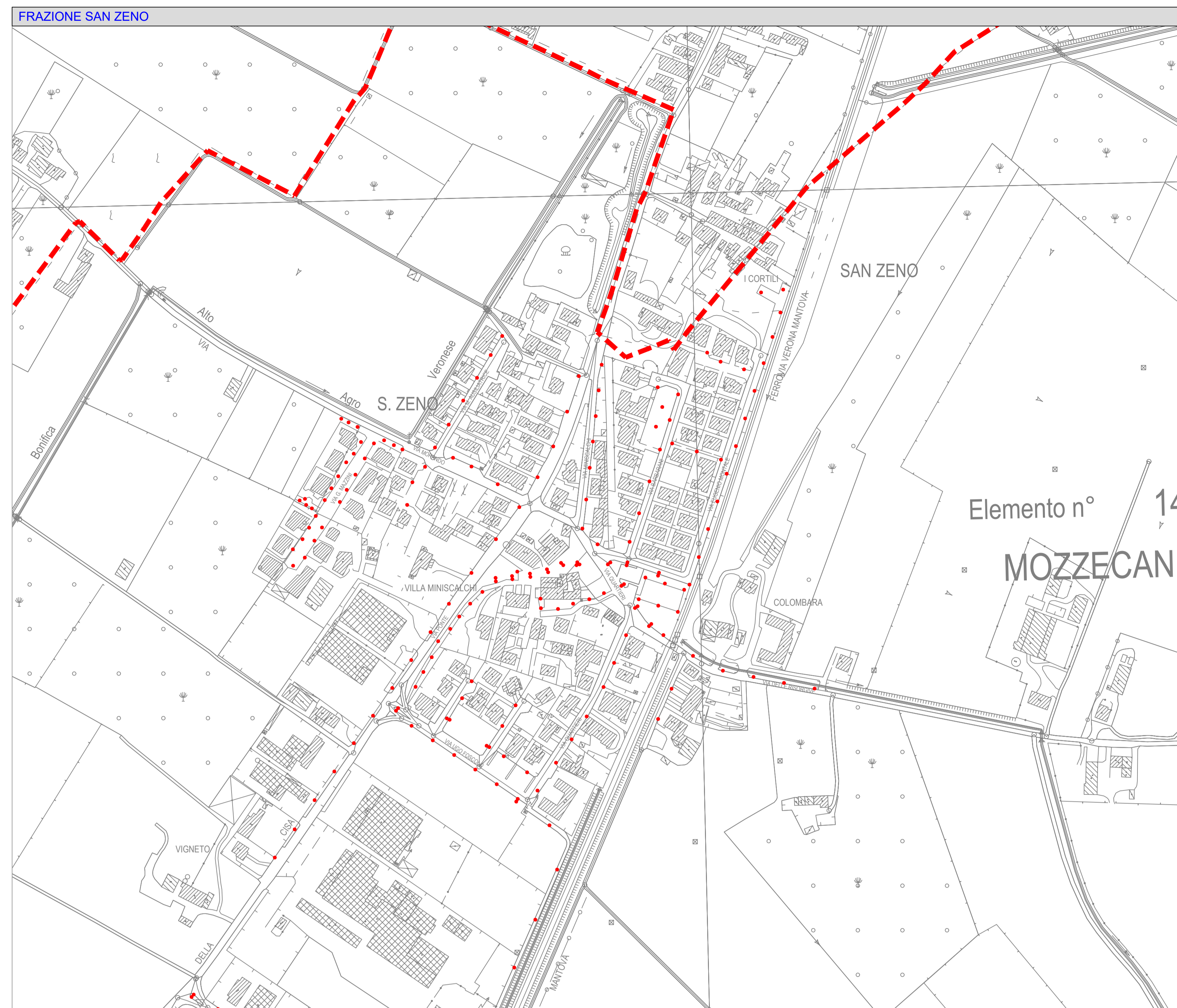
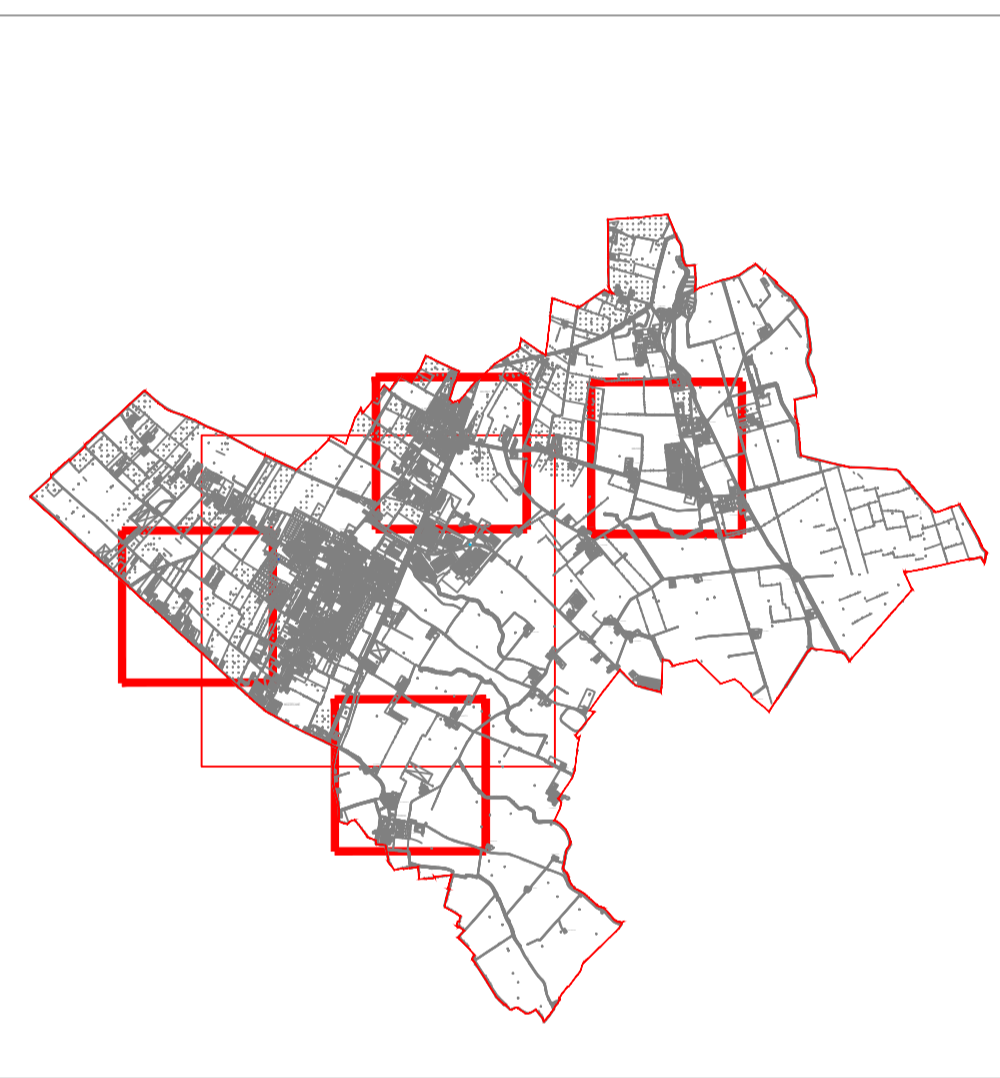

<b>COMUNE DI MOZZECANE</b> PROVINCIA DI VERONA													
 <b>COMUNE DI MOZZECANE</b>													
Indirizzo: <b>Via Caterina Bon Brenzoni, 26</b> <b>Mozzecane / Verona</b>													
Oggetto: PIANO D'ILLUMINAZIONE PER IL CONTENIMENTO DELL'INQUINAMENTO LUMINOSO SECONDO LEGGE REGIONALE DEL VENETO N° 17/2009													
IL PROGETTISTA													
Titolo: <b>PLANIMETRIA CENSIMENTO IMPIANTI          ILLUMINAZIONE - FRAZIONI</b>	File n. 1400516.dwg Comm. n. 140_16 <b>ELD05</b>												
<small>Tutti i diritti riservati - opera protetta ai sensi della legge n° 633 e successive</small>													
 <b>Studio Albertini</b> Progettazione Impianti Tecnici	<table border="1"> <thead> <tr> <th>REDAZIONE</th> <th>CONTROLLATO</th> </tr> </thead> <tbody> <tr> <td>           PR. DATA            0 Settembre 2016         </td> <td>           M. Albini            M. Albini         </td> </tr> <tr> <td>           TIPO DI EMISSIONE            CEI 0-2 rif. 3.4         </td> <td></td> </tr> <tr> <td>1</td> <td></td> </tr> <tr> <td>2</td> <td></td> </tr> <tr> <td>3</td> <td></td> </tr> </tbody> </table>	REDAZIONE	CONTROLLATO	PR. DATA 0 Settembre 2016	M. Albini M. Albini	TIPO DI EMISSIONE CEI 0-2 rif. 3.4		1		2		3	
REDAZIONE	CONTROLLATO												
PR. DATA 0 Settembre 2016	M. Albini M. Albini												
TIPO DI EMISSIONE CEI 0-2 rif. 3.4													
1													
2													
3													