

0. Interventi bagni spogliatoi 1:50 0. Interventi bagni spogliatoi-progetto 1:50

**INTERVENTO BLOCCO BAGNI A [WC SPOGLIATOI]**

**Identificazione:** Locale igienico spogliatoio 1 e 2. Terra.

**Piano:** n/a

**Sanitari da sostituire:** smontaggio corpi sanitari e posa nuovi corpi 3 piatti doccia PRATCO costituito in gres porcellanato 80 x 80 [art. 031 - art. 003].

**Sanitari da recuperare:** 2 lavandini - 2 vasi wc.

**Descrizione interventi:** nuova pavimentazione in gres ceramico di forma quadrata o rettangolare [art. 013] demolizione rivestimenti in piastrelle esistenti [art. 009] nuovi rivestimenti muri interni in gres ceramico di forma quadrata e/o rettangolare [art. 013] Integgratura con idropittura lavabile [art. 026]

**Serramenti:** sostituzione di n. 4 porte interne con telaio in alluminio e rivestimento con pannelli di fibra di legno e laminato plastico 70 x 210 [art. 004 - art. 012] sostituzione n. 2 porte interne con telaio in alluminio e rivestimento con pannelli di fibra di legno e laminato plastico 80 x 210 con sovrapposizione in cristallo temprato float [art. 004 - art. 012 - art. 033 - art. 034]

**NOTE:** sostituzione/installazione scaldabagno elettrico [art. 022 - art. 023 - art. 024 - art. 025]

**INTERVENTO BLOCCO BAGNI [WC PT NORD]**

**Identificazione:** Locale igienico aule (blocco Nord) Terra.

**Piano:** n/a

**Sanitari da sostituire:** n/a

**Sanitari da recuperare:** 3 wc + 1 lavello a canale

**Descrizione interventi:** nuova pavimentazione in gres ceramico di forma quadrata o rettangolare [art. 013] demolizione rivestimenti in piastrelle esistenti [art. 009] nuovi rivestimenti muri interni in gres ceramico di forma quadrata e/o rettangolare [art. 013] Integgratura con idropittura lavabile [art. 026]

**Serramenti:** sostituzione di n. 3 porte interne con telaio in alluminio e rivestimento con pannelli di fibra di legno laminato plastico 70 x 210 [art. 004 - art. 012] sostituzione n. 1 porta interna con telaio in alluminio e rivestimento con pannelli di fibra di legno e laminato plastico 80 x 210 [art. 004 - art. 012]

**NOTE:** sostituzione/installazione scaldabagno elettrico [art. 022 - art. 023 - art. 024 - art. 025] posa miscelatore monocomando [art. 011]

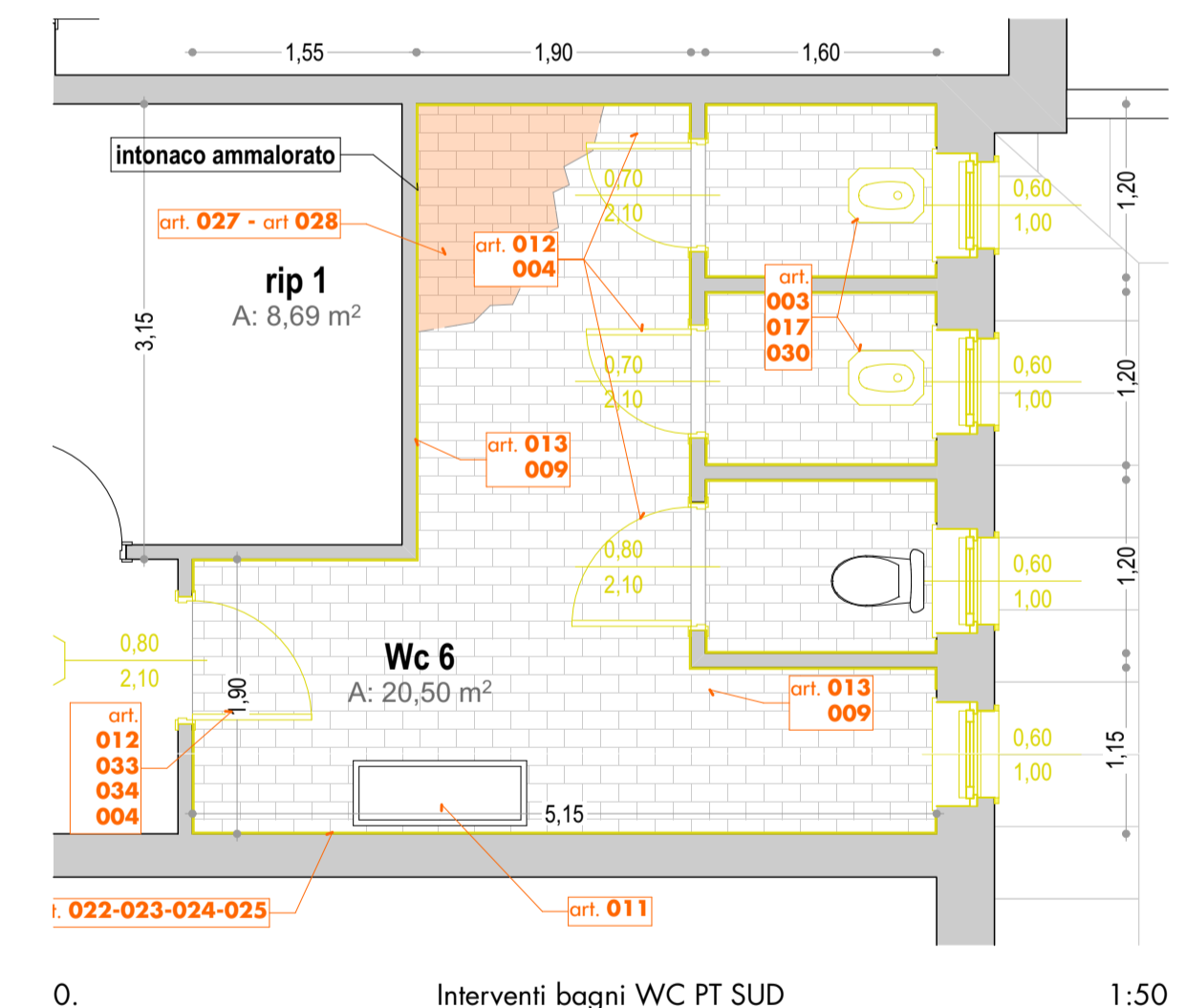

**INTERVENTO BLOCCO BAGNI [WC PT SUD]**

**Identificazione:** Locale igienico aule (blocco Nord) Terra.

**Piano:** n/a

**Sanitari da sostituire:** 2 vasi lurche con 2 vasi wc [art. 003 - art. 017 - art. 030]

**Sanitari da recuperare:** 1 lavello a canale

**Descrizione interventi:** nuova pavimentazione in gres ceramico di forma quadrata o rettangolare [art. 013] demolizione rivestimenti in piastrelle esistenti [art. 009] nuovi rivestimenti muri interni in gres ceramico di forma quadrata e/o rettangolare [art. 013] Integgratura con idropittura lavabile [art. 026] rifacimento intonaco ammalorato [art. 027 - art. 028]

**Serramenti:** Sostituzione di n. 3 porte interne con telaio in alluminio e rivestimento con pannelli di fibra di legno e laminato plastico 70 x 210 [art. 004 - art. 012 - art. 033 - art. 034] Sostituzione n. 1 porta interna con telaio in alluminio e rivestimento con pannelli di fibra di legno e laminato plastico 80 x 210 con sovrapposizione in cristallo temprato float [art. 004 - art. 012]

**NOTE:** sostituzione/installazione scaldabagno elettrico [art. 022 - art. 023 - art. 024 - art. 025] posa miscelatore monocomando [art. 011]

0. Interventi bagni WC PT SUD 1:50

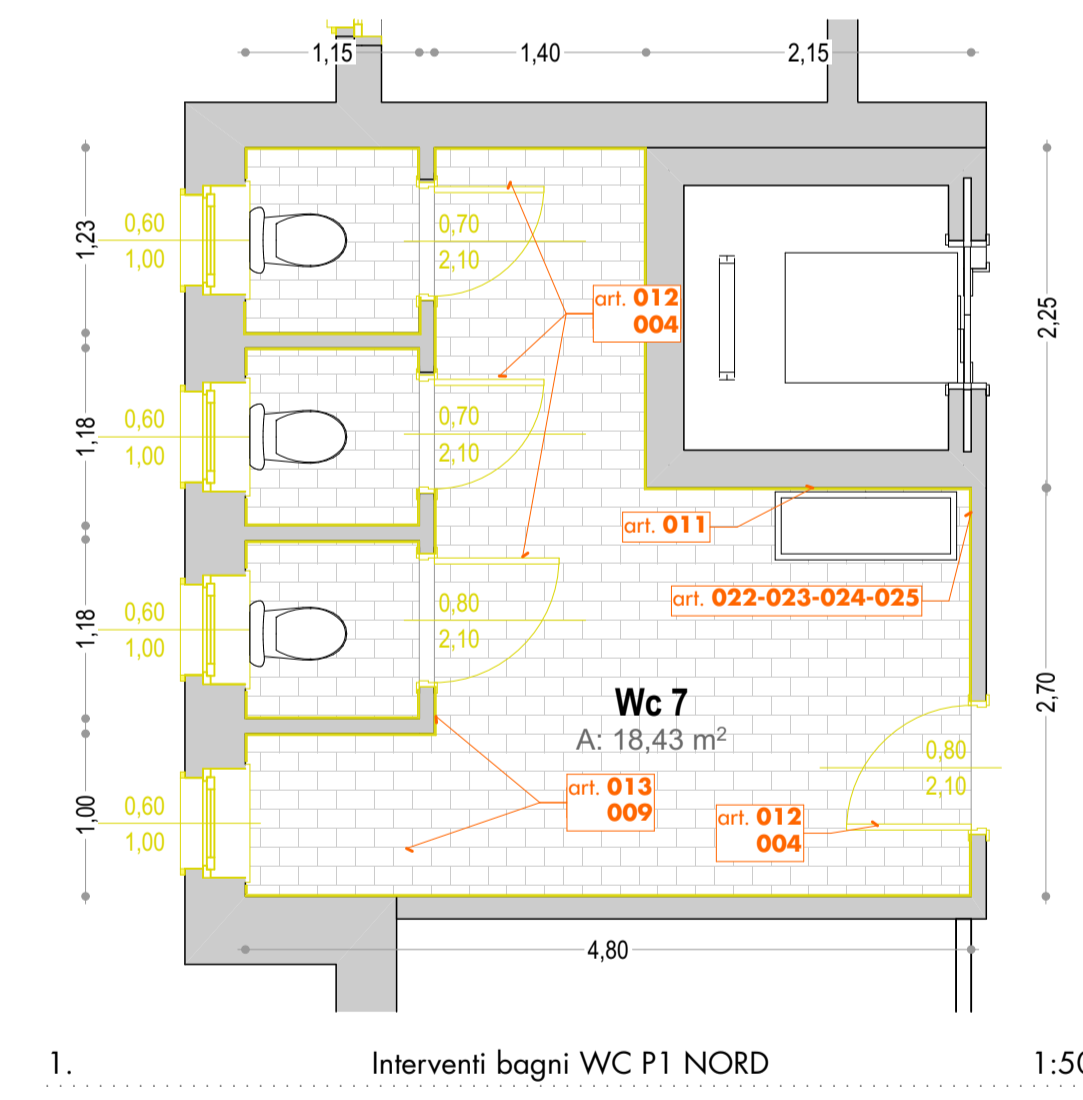

**INTERVENTO BLOCCO BAGNI [WC P1 NORD]**

**Identificazione:** Locale igienico blocco Nord-Ovest. Terra.

**Piano:** n/a

**Sanitari da sostituire:** n/a

**Sanitari da recuperare:** 1 lavello a canale in gres porcellanato 120 x 45 3 vasi wc in gres porcellanato

**Descrizione interventi:** nuova pavimentazione in gres ceramico di forma quadrata o rettangolare [art. 013] demolizione rivestimenti in piastrelle esistenti [art. 009] nuovi rivestimenti muri interni in gres ceramico di forma quadrata e/o rettangolare [art. 013] Integgratura con idropittura lavabile [art. 026]

**Serramenti:** sostituzione di n. 2 porte interne con telaio in alluminio e rivestimento con pannelli di fibra di legno e laminato plastico 70 x 210 [art. 004 - art. 012] sostituzione n. 1 porta interna con telaio in alluminio e rivestimento con pannelli di fibra di legno e laminato plastico 80 x 210 sostituzione [art. 004 - art. 012]

**NOTE:** sostituzione/installazione scaldabagno elettrico [art. 022 - art. 023 - art. 024 - art. 025] posa miscelatore monocomando [art. 011]

1. Interventi bagni WC P1 NORD 1:50

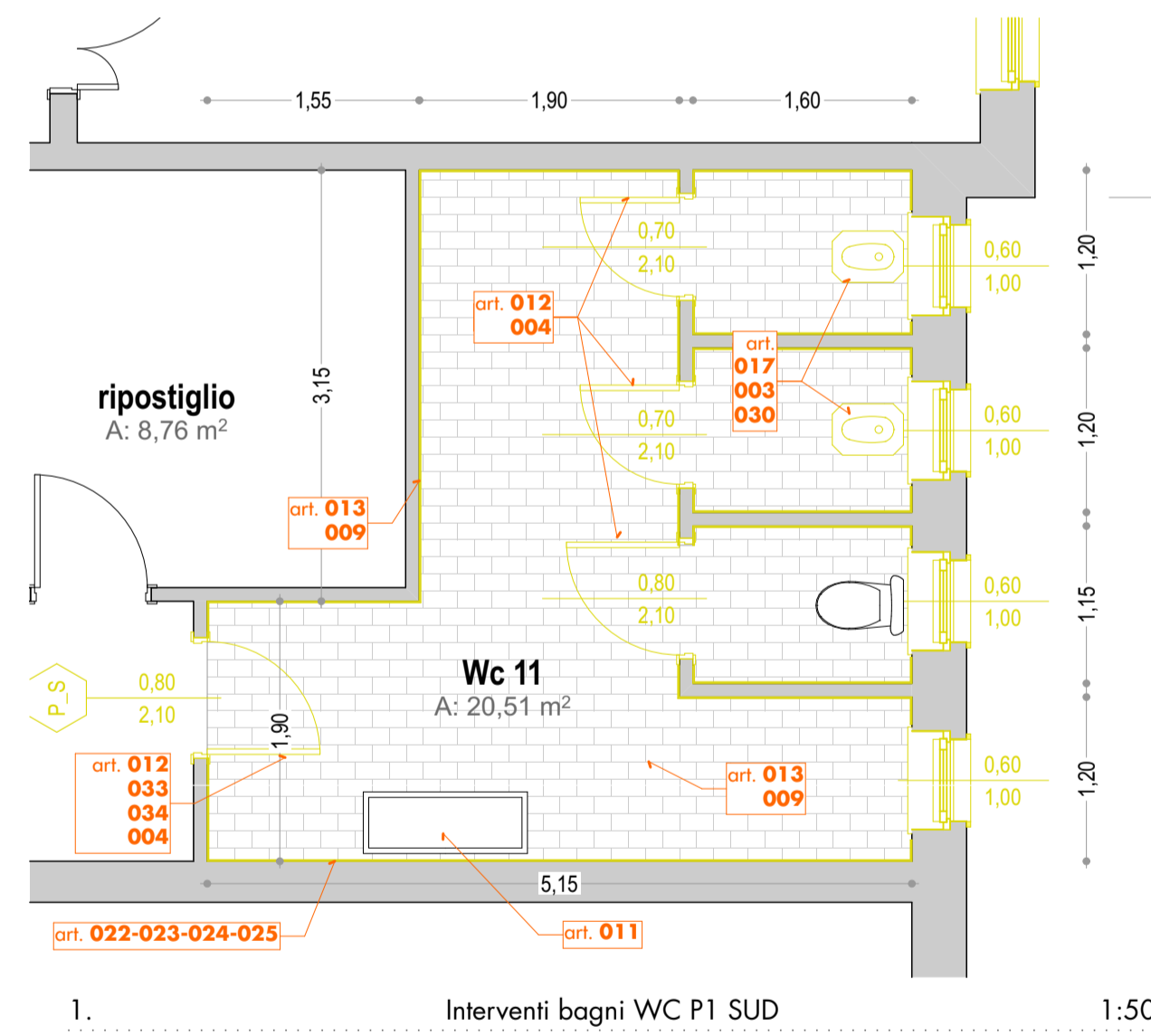

**INTERVENTO BLOCCO BAGNI [WC P1 SUD]**

**Identificazione:** Locale igienico blocco Sud. Terra.

**Piano:** n/a

**Sanitari da sostituire:** 2 vasi lurche con 2 vasi wc in gres porcellanato [art. 003 - art. 017 - art. 030]

**Sanitari da recuperare:** 1 lavello a canale in gres porcellanato 120 x 45 1 vaso wc in gres porcellanato

**Descrizione interventi:** nuova pavimentazione in gres ceramico di forma quadrata o rettangolare [art. 013] demolizione rivestimenti in piastrelle esistenti [art. 009] nuovi rivestimenti muri interni in gres ceramico di forma quadrata e/o rettangolare [art. 013] Integgratura con idropittura lavabile [art. 026]

**Serramenti:** sostituzione di n. 2 porte interne con telaio in alluminio e rivestimento con pannelli di fibra di legno e laminato plastico 70 x 210 [art. 004 - art. 012] sostituzione n. 1 porta interna con telaio in alluminio e rivestimento con pannelli di fibra di legno e laminato plastico 80 x 210 [art. 004 - art. 012]

**NOTE:** sostituzione/installazione scaldabagno elettrico [art. 022 - art. 023 - art. 024 - art. 025] posa miscelatore monocomando [art. 011]

1. Interventi bagni WC P1 SUD 1:50

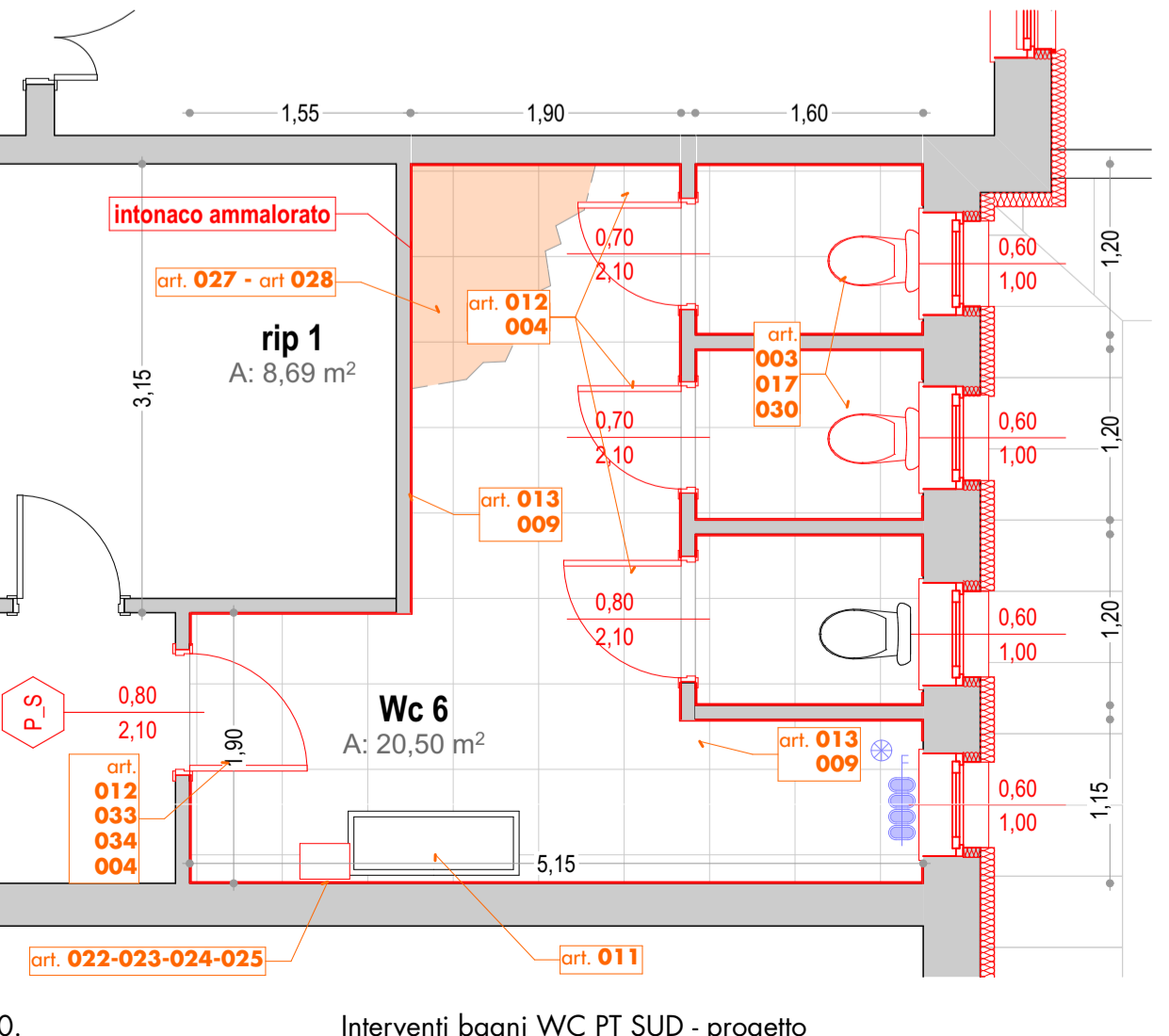

0. Interventi bagni WC PT SUD - progetto 1:50

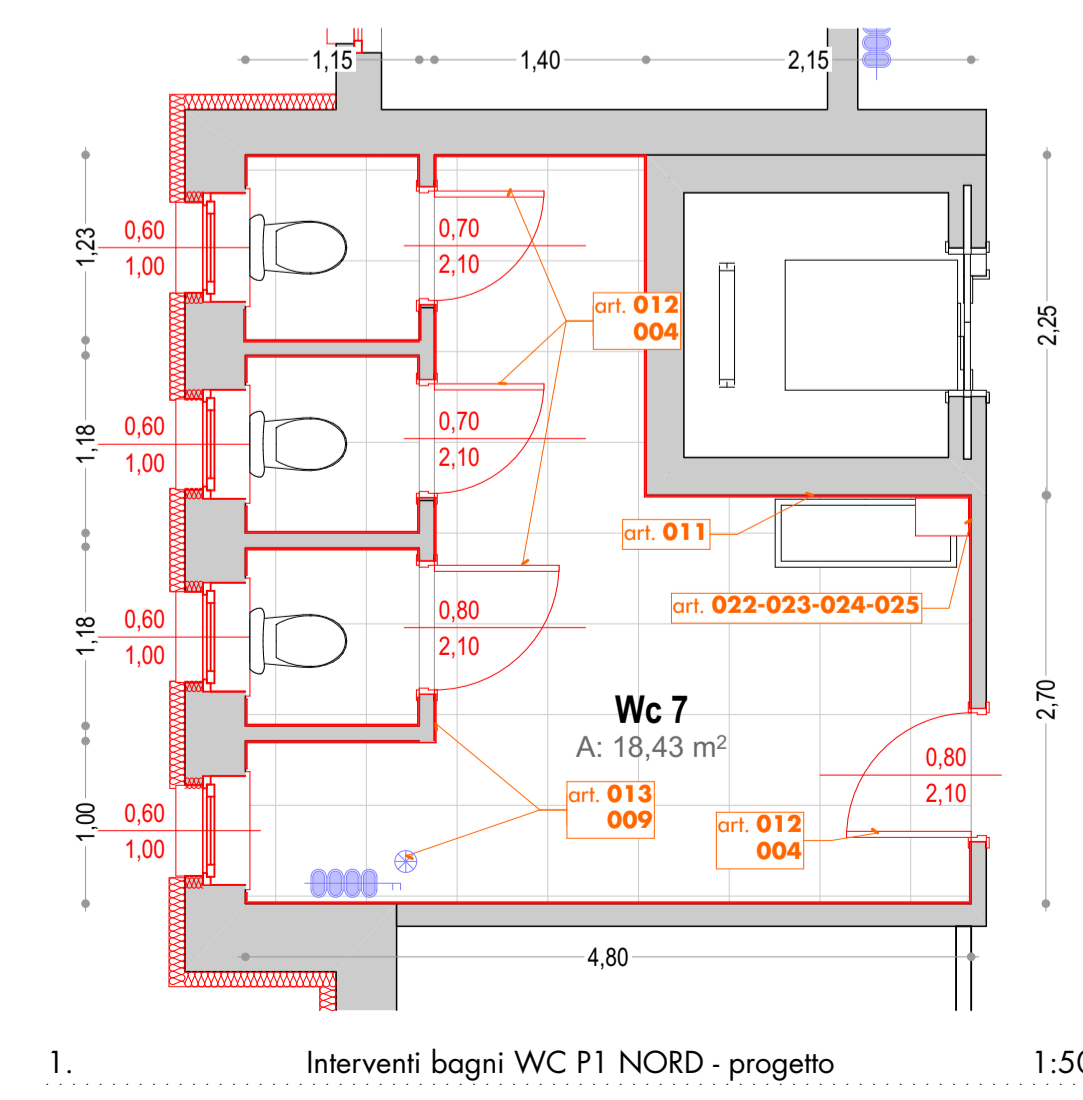

1. Interventi bagni WC P1 NORD - progetto 1:50

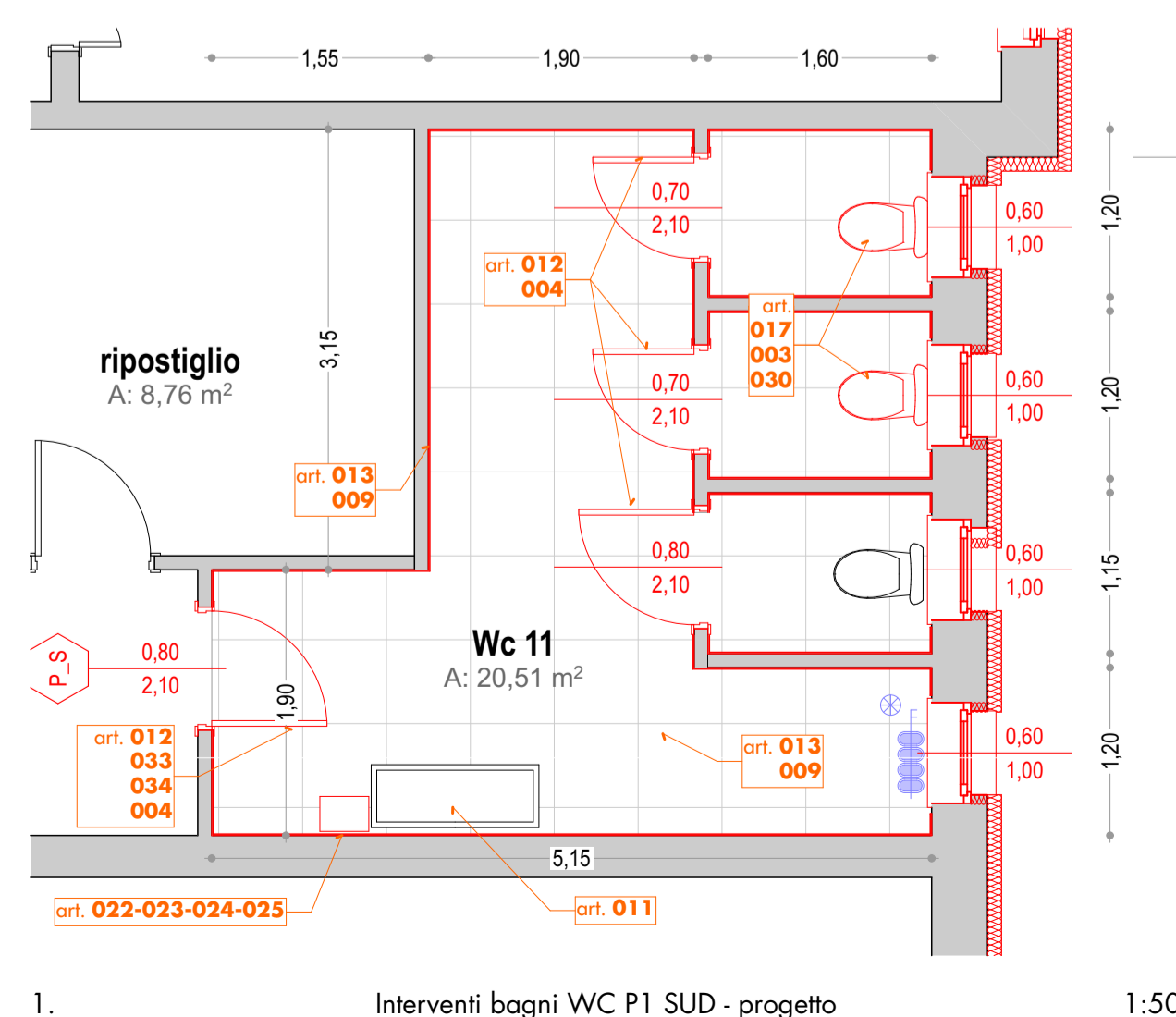

1. Interventi bagni WC P1 SUD - progetto 1:50

committenza

**COMUNE DI MOZZECANE**  
PROVINCIA DI VERONA  
VIA G. BON BHEZZONI, 26 - 37060 - MOZZECANE (VR)  
SETTORE III TERRITORIO E AMBIENTE  
RUP: Arch. GIANLUCA FELICI

contributo

**REGIONE VENETO**

progetto

**Progetto ESECUTIVO e DEFINITIVO**  
lavori di riqualificazione  
scuola elementare "Paolo Caliani"

progettazione architettonica

**FACCIOLI GABRIELLI**  
ARCHITETTI ASSOCIATI

Via Bon Brenzoni 13  
37060 Mozzecane VR  
T. 045 6340468 F. 045 6348854  
Info: @faccioligabrielli.com  
www.faccioligabrielli.com

progettazione impiantistica

**LDF** Studio associato LDF  
Ing. A. Legi - Per. Ing. C. Del Soldato - Per. Ing. R. Fianco

Strada dell'alpe 27 - ZAI - 37136 Verona  
Tel. 045 502390 - e-mail: ldf@ldfverona.it  
pec: ldfverona@arubasp.it

progettazione sicurezza

**bc+v architetti**  
via della Filanda 17  
37067 Pesantina VR  
Tel. 045 6340468

titolo elaborato

**Bagni - Demolizioni e Soluzione di progetto**

data

10/10/16

file

definitivo\_Caliari\_2.pln

stampato

10/10/16 15:41